

Atividade segue desaquecida

Nível de Atividade Industrial (Fevereiro de 2016)

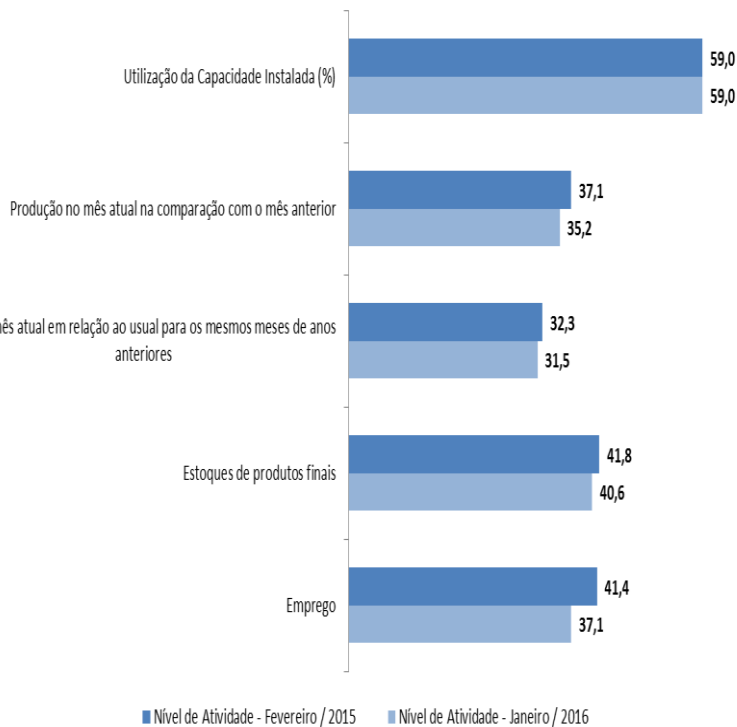

Os dados de fevereiro da Sondagem Industrial do DF indicam a manutenção do cenário de fraca atividade industrial.

O índice de evolução da produção alcançou 37,1 pontos em fevereiro, apontando um aumento de 1,9 p.p. em relação ao mês de janeiro, o que revela que a queda da produção foi menos intensa comparada com o mês anterior.

A Utilização da Capacidade Instalada (UCI) manteve-se estável em 59% na passagem de janeiro para fevereiro. Entretanto, o índice permanece 2 p.p. abaixo do registrado em fevereiro de 2015 (61%).

O índice de UCI efetiva-usual alcançou 32,3 pontos em fevereiro ante 31,5 pontos alcançados em janeiro. O índice varia de 0 a 100 pontos e

valores abaixo dos 50 pontos revelam uso da capacidade de produção abaixo do usual para o mês. Quanto mais abaixo dos 50 pontos, maior o desaquecimento.

Pelo terceiro mês consecutivo, o índice de evolução dos estoques de produtos finais registra aumento na passagem de janeiro para fevereiro (1,2 p.p.). Entretanto, o índice continua a sinalizar tendência de queda ao se manter abaixo da linha dos 50 pontos. **O índice de evolução dos estoques finais situou-se em 41,8 pontos em fevereiro.**

Embora o indicador de evolução do número de empregos industriais tenha registrado aumento de 4,3 p.p. na passagem de janeiro para fevereiro, o índice continua a sinalizar queda do emprego. **O indicador de evolução do número de empregos na indústria alcançou 41,4 pontos em fevereiro.**

Gráfico: Evolução do volume de Produção

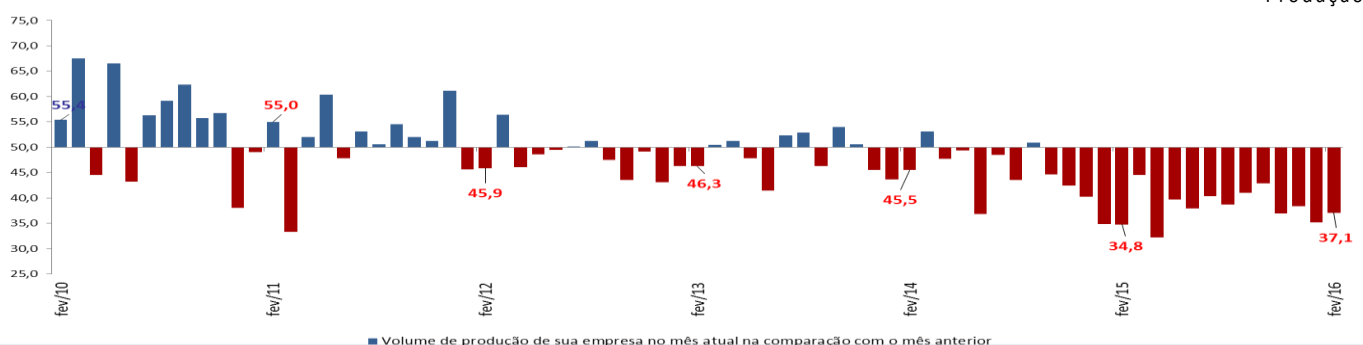

Expectativas para os próximos seis meses – Março/2016

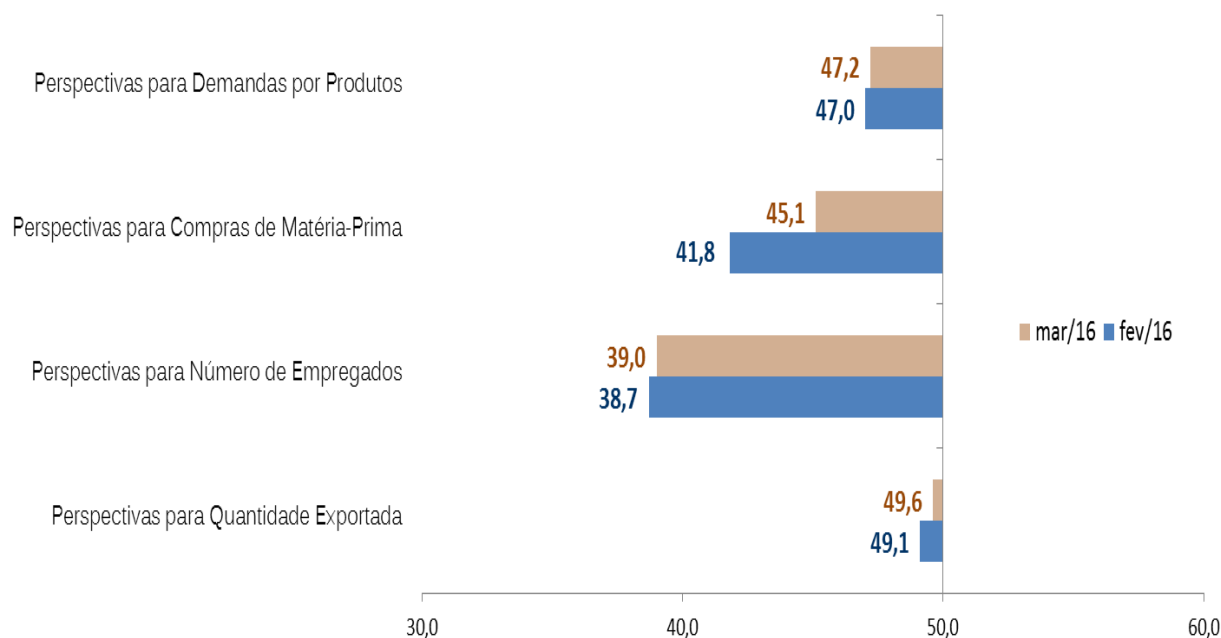

De modo geral, as expectativas permanecem pessimistas para os próximos seis meses. Todos os indicadores encontram-se abaixo dos 50 pontos – exceção para o indicador de expectativas para quantidade exportada, cujo índice volta a se aproximar da linha divisória.

Os dados são da pesquisa realizada pela Federação das Indústrias do DF (Fibra), em parceria com a Confederação Nacional da Indústria (CNI), coletados no período de 1º a 10 de março de 2016.

Nota Importante: Os Indicadores da Sondagem Industrial variam no intervalo de 0 a 100. Valores acima de 50 indicam evolução positiva, estoque acima do planejado ou utilização da capacidade instalada acima do usual. Para informações metodológicas, consulte o site da CNI acessando <http://www.cni.org.br/portal>.

EXPEDIENTE: **SONDAGEM INDUSTRIAL DO DF** | Ano XV, n° 93, Fevereiro de 2016 | Publicação da Federação das Indústrias do DF | Assessoria de Pesquisa e Estudos Técnicos – Coordenação: Diones Cerqueira | Análise: Diones Cerqueira e Leila Daniella Ferreira | Núcleo de Estudos Técnicos do IEL DF: Alonço Moreira, Monica Ferreira e Raiane Táfile Ribeiro do Nascimento (estagiária) |

E-mail: copete@sistemafibra.org.br | Telefones: (61) 3362-6053 ou (61)3362-6098 |

É permitida a reprodução desde que citada a fonte | Visite nosso site: www.sistemafibra.org.br