

Deterioração da confiança industrial é interrompida

Variação em pontos do ICEI/DF

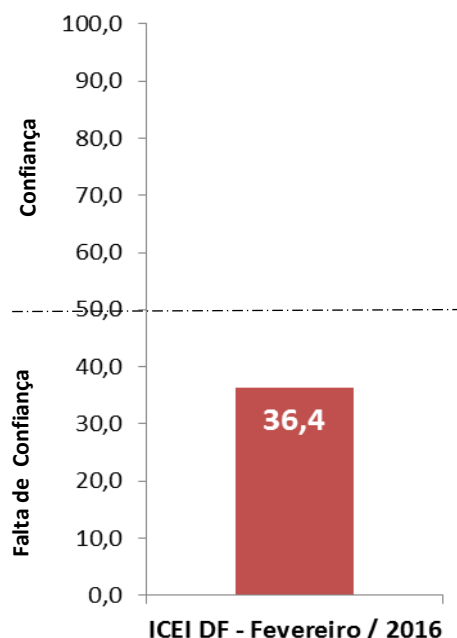

O Índice de Confiança do Empresário Industrial do DF (ICEI DF) situou-se em **36,4 pontos em fevereiro**, recuo de 0,3 ponto frente ao mês de janeiro. Embora, o índice permaneça muito abaixo da linha divisória dos 50 pontos, indicando falta de confiança do empresário, esse resultado de fevereiro sinaliza uma tendência de estabilidade do índice considerando a média dos últimos três meses (36,6 p.p.). Entretanto, cabe destacar que ainda é cedo para se falar no fim da trajetória de queda da confiança do empresário industrial do DF.

A pesquisa do ICEI DF é realizada pela Federação das Indústrias do DF (Fibra), em parceria com a Confederação Nacional da Indústria (CNI), no período de 1º a 18 de fevereiro de 2016.

O Indicador de Condições Atuais alcançou **29,8 pontos em fevereiro**, aumento de 4,7 pontos em relação ao mês de janeiro. Todos os componentes desse indicador registraram aumentos consideráveis.

O Indicador de Expectativas alcançou **39,9 pontos em fevereiro**, recuo de 2,6 pontos em relação ao mês de janeiro. Esse recuo foi puxado pelo componente “Empresa” que registrou o pior índice desde o início da série histórica em 2010.

Componentes do ICEI DF

ICEI DF	jan/16	fev/16
	36,7	36,4
Condições atuais	25,1	29,8
Economia Brasileira	17,4	23,7
Economia do DF	19,2	25,2
Empresa	28,5	32,6
Expectativa	42,5	39,9
Economia Brasileira	33,4	34,4
Economia do DF	35,5	35,9
Empresa	46,6	42,3

Em relação ao índice nacional, o ICEI DF situa-se 0,7 p.p. abaixo dos índices das demais capitais da Federação (37,1 pontos) segundo os dados da pesquisa nacional da CNI.

Gráfico: ICEI/DF (índices)

ICEI DF

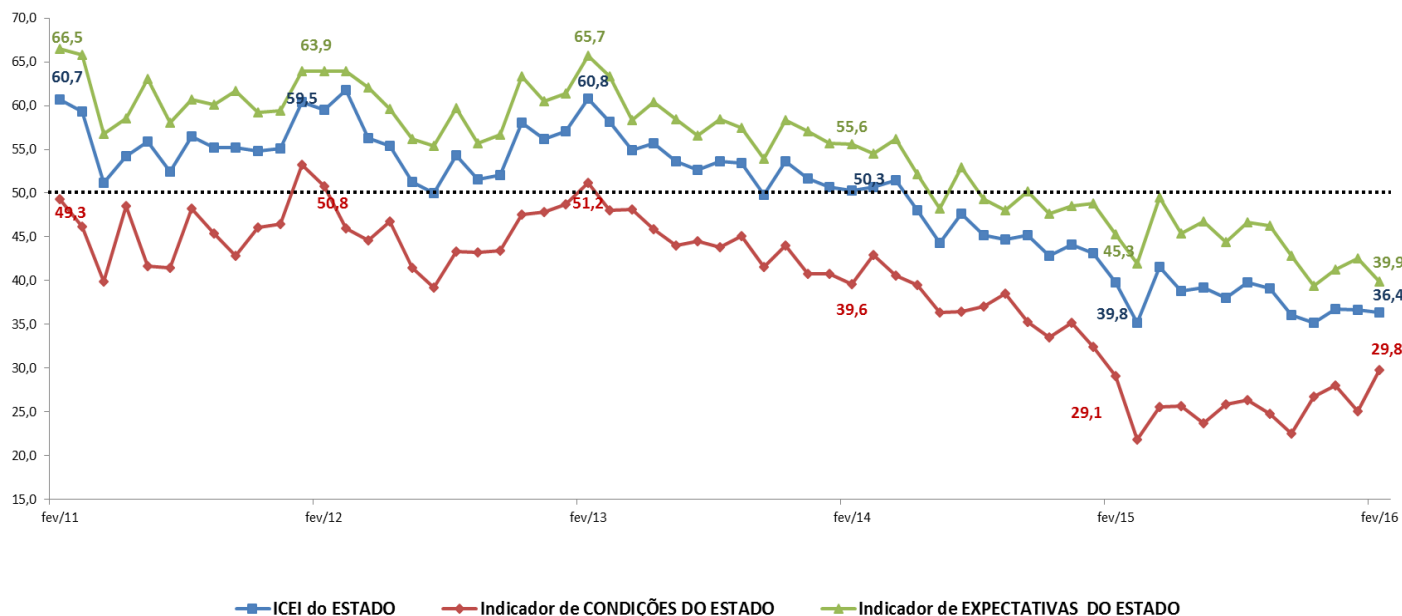

Gráfico: ICEI/DF x ICEI /Brasil (índices)

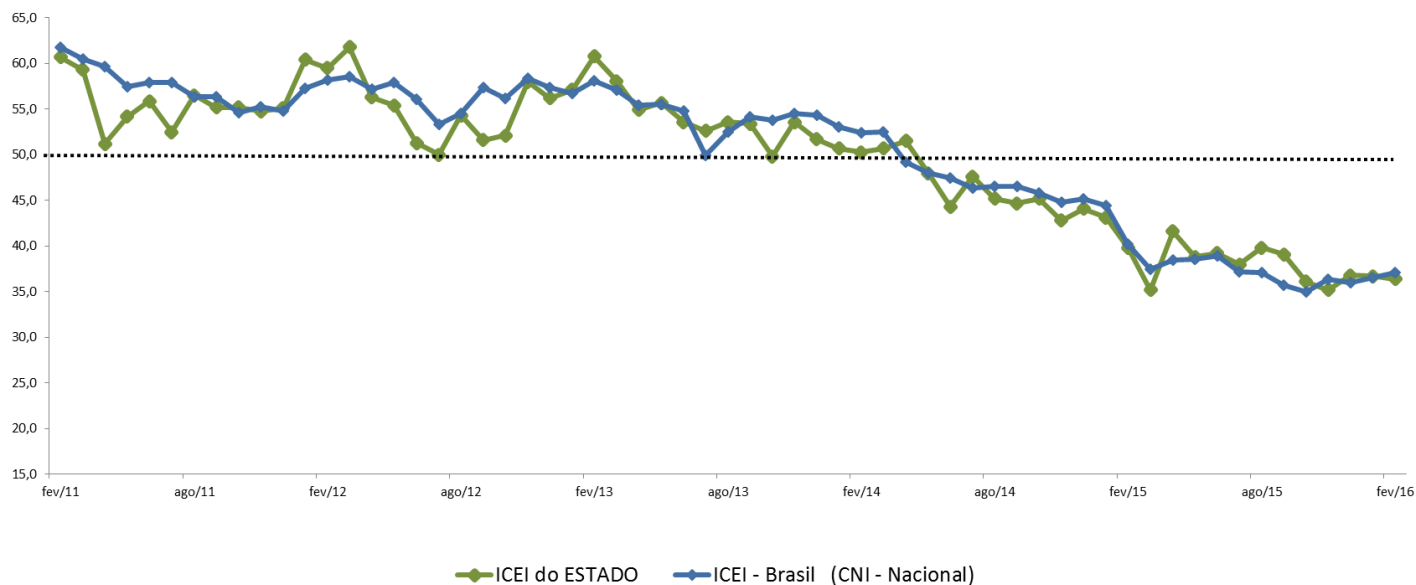

EXPEDIENTE: ICEI DF | Ano VII, nº 02, Fevereiro de 2016 | Publicação da Federação das Indústrias do DF |
Assessoria de Pesquisa e Estudos Técnicos – Coordenação: Diones Cerqueira | Análise: Diones Cerqueira e Leila Daniella Ferreira |
Núcleo de Estudos e Pesquisas do IEL: Douglas Almeida, Monica Ferreira e Arthur Moraes e Gabriela Melo (estagiários) |
E-mail: copete@sistemafibra.org.br | Telefones: (61) 3362-6101 ou (61)3362-6098 | É permitida a reprodução desde que citada a fonte |