

ATIVIDADE DA INDÚSTRIA DA CONSTRUÇÃO EM QUEDA

Indicador do nível de atividade comparado com o mês anterior
(Dezembro de 2014)

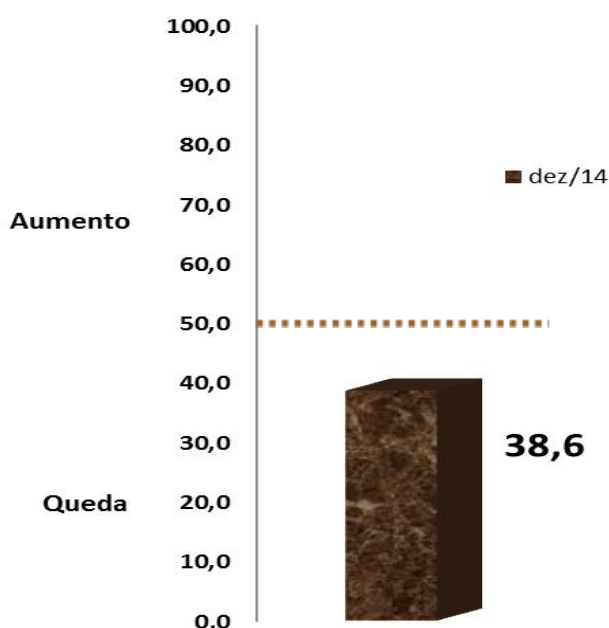

A indústria da construção encerra 2014 desaquecida. Os indicadores de tendência do mês de dezembro mostram que a situação da indústria da construção se mantém desfavorável.

O indicador de evolução do nível de atividade situou-se em 38,6 pontos em dezembro. O posicionamento do indicador abaixo da linha divisória dos 50 pontos, sinaliza queda da atividade.

O indicador de Utilização da Capacidade de Operação (UCO) do setor alcançou 64% em dezembro. Segundo os entrevistados, esse percentual encontra-se abaixo do usual para os mesmos meses de anos anteriores.

O indicador do número de empregados situou-se em 40,2 pontos em dezembro, permanecendo abaixo da linha dos 50 pontos, indicando queda no quadro de empregados.

Gráfico: Nível de atividade comparado ao mês anterior

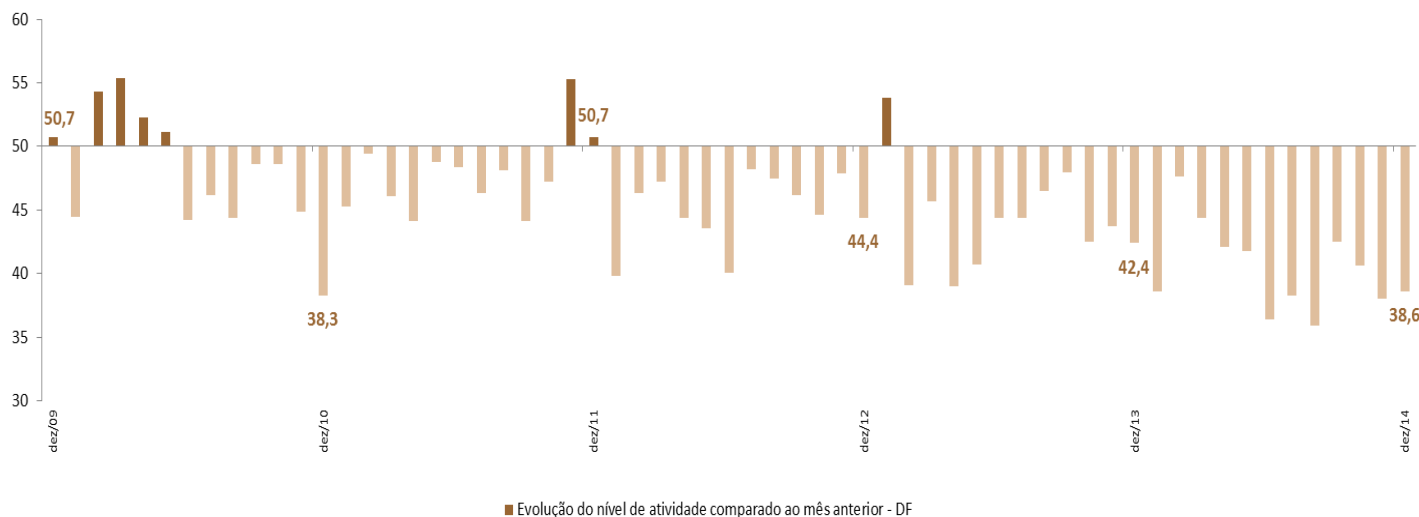

PRINCIPAIS PROBLEMAS (%)

(4º trimestre de 2014)

A “*Inadimplência dos clientes*” tem preocupado os empresários entrevistados neste último trimestre do ano. Esse item, que no terceiro trimestre apareceu em 10º lugar no ranking dos principais problemas enfrentados pelos empresários do Distrito Federal, subiu para o 3º lugar. Também chama a atenção o aumento de assinalações que passou de 9,4% para 15%, respectivamente.

Já a “*Elevada carga tributária*” e a “*Falta de demanda*”, que no trimestre anterior apareceram empatadas em primeiro lugar no ranking dos principais problemas, ocupam neste quarto trimestre, respectivamente, o primeiro (23,0%) e segundo lugar (21,0%) no ranking.

O item “*Taxas de juros elevadas*” também continuar a preocupar os entrevistados. Neste quarto trimestre, o item aparece em 4º lugar (12,0%). Em 5º lugar (11,0%), aparece o item “*falta de trabalhador qualificado*”, que no trimestre anterior, ocupou o 2º lugar (17,40%).

Gráfico: Principais Problemas – 4º trimestre de 2014 (%)

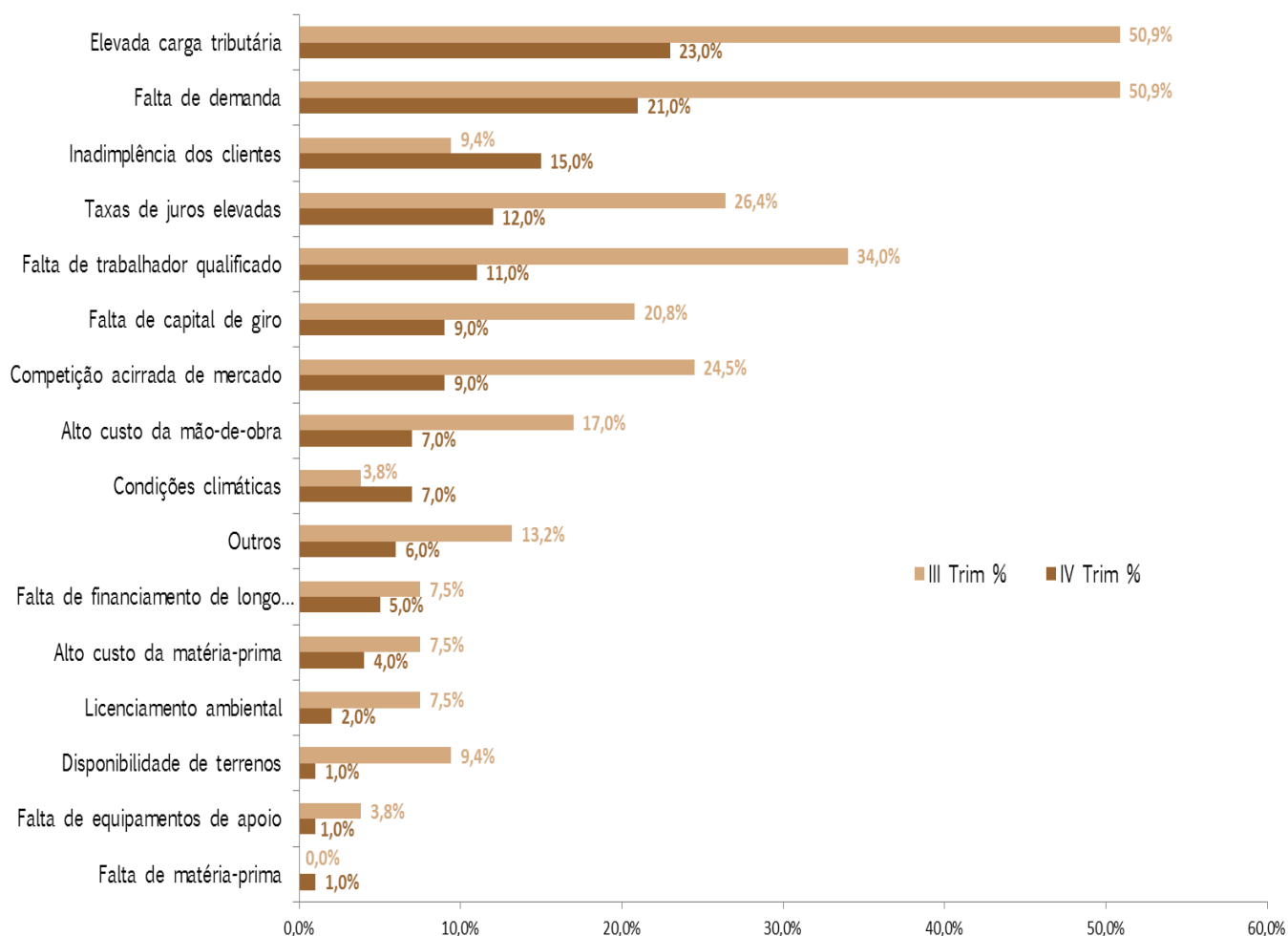

INDICADORES DE EXPECTATIVAS

(próximos seis meses a partir de janeiro de 2015)

Para os próximos seis meses, os empresários da indústria da construção do Distrito Federal permanecem demonstrando pessimismo pelo 6º mês consecutivo. Todos os indicadores de expectativas permanecem abaixo da linha divisória dos 50 pontos.

Os dados são provenientes de pesquisa realizada pela Federação das Indústrias do Distrito Federal (Fibra) em parceria com a Confederação Nacional da Indústria (CNI), no período de 05 a 15 de janeiro de 2015.

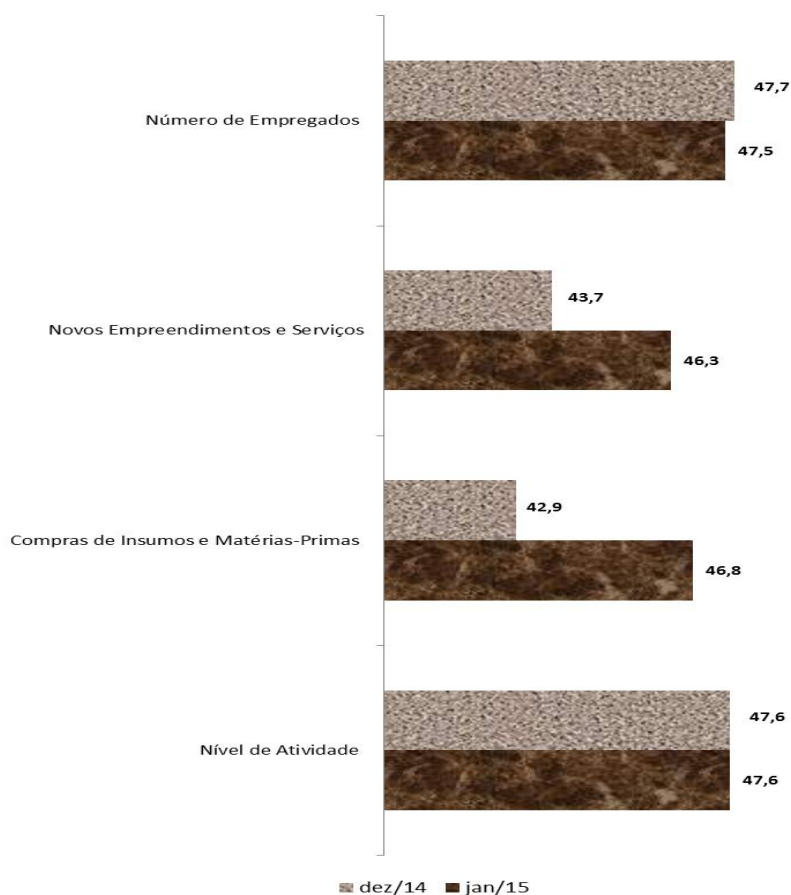

Observação: Os Indicadores da Sondagem da Indústria da Construção variam no intervalo de 0 a 100 pontos. Para informações metodológicas, consulte o site da CNI acessando <http://www.cni.org.br/portal>.

EXPEDIENTE: **SONDAGEM INDÚSTRIA DA CONSTRUÇÃO DO DF** | Ano V, nº 12, Dezembro de 2014 | Publicação da Federação das Indústrias do DF | Assessoria de Pesquisas e Estudos Técnicos | Análise: Leila Daniella Ferreira e Diones Cerqueira | Equipe Técnica do IEL: Douglas Almeida, Monica Ferreira e Gleicielle Soares (estagiária) | E-mail: copete@sistemafibra.org.br | Telefones: (61) 3362-6153 ou (61)3362-6098 | É permitida a reprodução desde que citada a fonte. | Visite nosso site: www.sistemafibra.org.br