

## Nível de atividade permanece em queda

Indicador do nível de atividade comparado com o mês anterior  
(Abril de 2015)

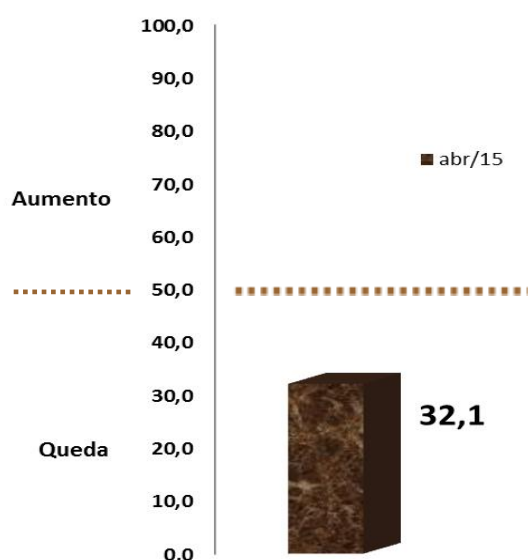

Em abril, os dados da Sondagem da Indústria da Construção do Distrito Federal indicam a manutenção do quadro de queda no nível de atividade e no número de empregados.

O indicador de evolução do nível de atividade situou-se em **32,1 pontos em abril**, permanecendo abaixo da linha divisória dos 50 pontos, o que revela queda da atividade frente ao mês anterior.

O indicador do número de empregados situou-se em **33,2 pontos em abril**, permanecendo abaixo da linha dos 50 pontos, o que mostra recuo do contingente de ocupados frente ao mês anterior.

A Utilização da Capacidade de Operação (UCO) caiu dois pontos percentuais (p.p), passando de 51% em março para os atuais 49%. Cabe destacar que o percentual apurado em abril desse ano é 12 p.p. inferior ao registrado em igual mês de 2014.

Gráfico: Utilização da Capacidade de Operação (UCO) %I

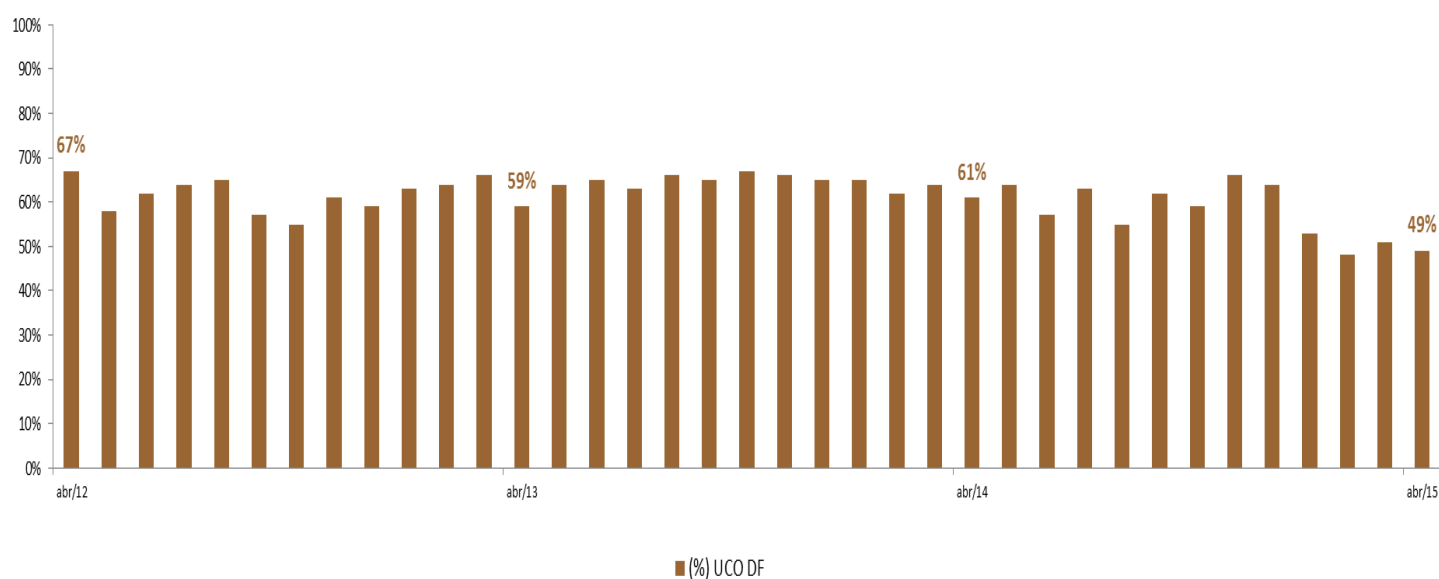

## INDICADORES DE EXPECTATIVAS

(próximos seis meses a partir de maio de 2015)

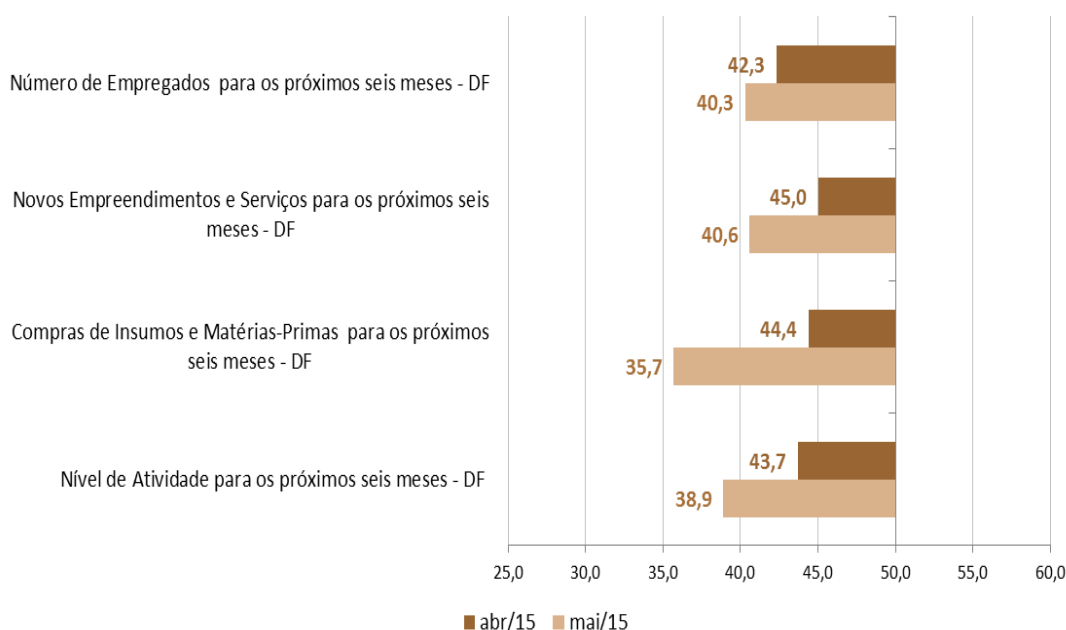

As expectativas dos empresários entrevistados em maio para os próximos seis meses se tornaram ainda mais pessimistas.

Todos os índices se afastaram ainda mais da linha divisória dos 50 pontos, sinalizando pessimismo mais disseminado pela indústria da construção do Distrito Federal.

**O indicador de expectativas para compras de insumos e matérias-primas passou de 44,4 pontos em abril para 35,7 pontos em maio.**

**O indicador de expectativas para novos empreendimentos e serviços passou de 45,0 pontos em abril para 40,6 pontos em maio.**

**O indicador de expectativas para o nível de atividade para os próximos seis meses passou de 43,7 pontos em abril para 38,9 pontos em maio.**

Os dados são provenientes de pesquisa realizada pela Federação das Indústrias do Distrito Federal (Fibra) em parceria com a Confederação Nacional da Indústria (CNI), no período de 04 a 13 de maio de 2015.

**Observação:** Os Indicadores da Sondagem da Indústria da Construção variam no intervalo de 0 a 100 pontos. Para informações metodológicas, consulte o site da CNI acessando <http://www.cni.org.br/portal>.