Falta de confiança se mantém na indústria

Variação em pontos do ICEI/DF

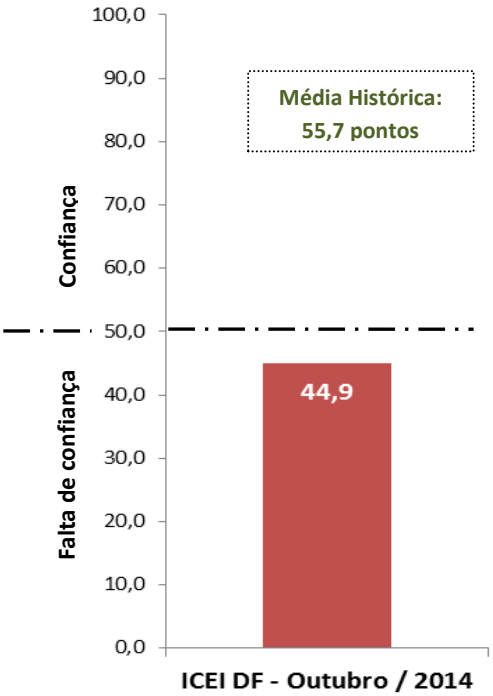

O índice de confiança do empresário industrial (ICEI DF) situou-se em 44,9 pontos em outubro. Esse é o sexto resultado abaixo da linha divisória dos 50 pontos, evidenciando um quadro de falta de confiança por parte do setor. Em relação ao mesmo período do ano passado, o índice recuou 5,1 pontos.

A manutenção do índice abaixo da linha divisória dos 50 pontos aponta para uma visão pessimista dos empresários tanto em relação às condições atuais dos negócios como pela falta de confiança em relação aos próximos seis meses.

Em relação ao índice nacional, constata-se que o ICEI/DF acompanha o movimento de queda registrado nas demais capitais da Federação, conforme se pode verificar no gráfico abaixo.

Gráfico: ICEI Brasil x ICEI/DF (índices)

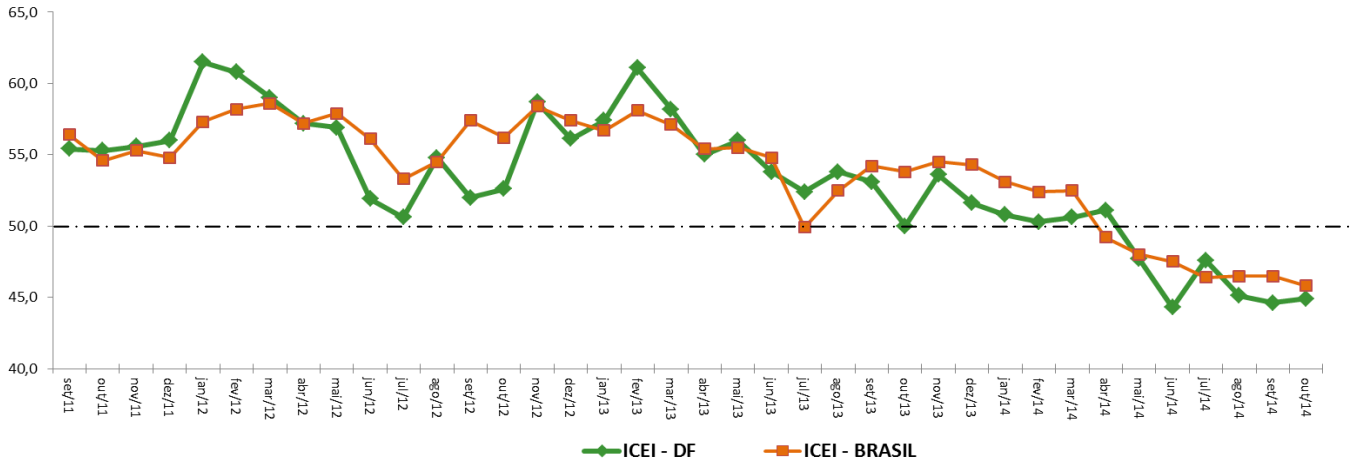

Os dados são provenientes de pesquisa realizada pela Federação das Indústrias do DF (Fibra), em parceria com a Confederação Nacional da Indústria (CNI), no período de 1º a 10 de outubro de 2014.

Nota Importante: O ICEI varia no intervalo de 0 a 100. Valores acima de 50 indicam condição melhor ou expectativa otimista. Para informações metodológicas, consulte www.cni.org.br/icei.

EXPEDIENTE: **ICEI DF** | Ano V, nº 10, OUTUBRO de 2014 | Publicação da Federação das Indústrias do DF | Assessoria Econômica | Análise: Diones Cerqueira e Leila Daniella Ferreira | Equipe Técnica do IEL: Douglas Almeida, Monica Ferreira e Gleicielle Soares (estagiária) |E-mail: copete@sistemafibra.org.br | Telefones: (61) 3362-6101 ou (61)3362-6098 | É permitida a reprodução desde que citada a fonte | Visite nosso site: www.sistemafibra.org.br