

## Confiança recua pela primeira vez no ano

Variação em pontos do ICEI/DF

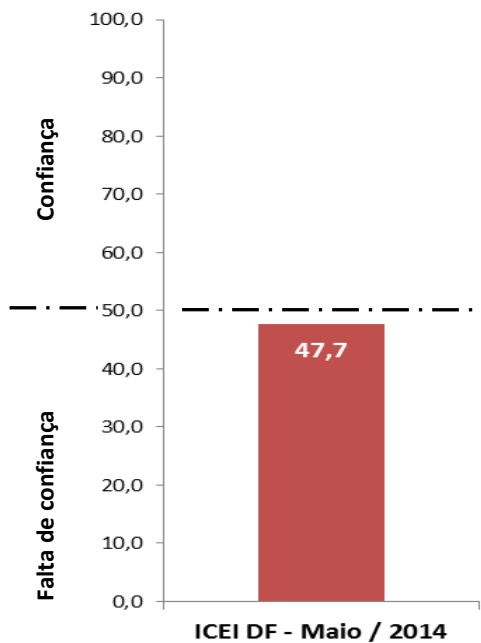

Pela primeira vez no ano o índice de confiança do empresário industrial na capital federal ficou abaixo da linha divisória dos 50 pontos, sinalizando falta de confiança. Em maio, o indicador ficou em 47,7 pontos ante os 51,1 pontos registrados em abril. É o que aponta os dados da pesquisa realizada pela Federação das Indústrias do DF (Fibra) em parceria com a Confederação Nacional da Indústria (CNI) no período de 5 a 14 de maio de 2014.

A queda decorreu principalmente da piora nas expectativas dos entrevistados em relação às condições atuais. O Indicador de Condições Atuais recuou 1,3 pontos na passagem de abril para maio, situando-se em 39,3 pontos, influenciado pelo recuo de 2,1 pontos no item “condições atuais da economia do DF”.

Componentes do ICEI DF

O Indicador de Expectativas passou de 56,1 pontos em abril para 52,0 pontos em maio, registrando recuo de 4,1 pontos na comparação com o mês anterior. Esse desempenho foi puxado pelo componente “Expectativa Empresa”, que recuou 4,8 pontos, ao passar de 60,7 pontos em abril para 55,9 pontos em maio.

Em relação ao índice nacional, constata-se que o ICEI/DF acompanha o movimento de queda registrada nas demais capitais da Federação, conforme se pode verificar no gráfico abaixo.

ICEI DF	abr/14	mai/14
	<b>51,1</b>	<b>47,7</b>
<b>Condições atuais</b>	<b>40,6</b>	<b>39,3</b>
Economia do DF	35,8	33,7
Empresa	42,5	42,6
<b>Expectativa</b>	<b>56,1</b>	<b>52,0</b>
Economia do DF	48,1	45,5
Empresa	60,7	55,9

Gráfico: ICEI Brasil x ICEI/DF (índices)

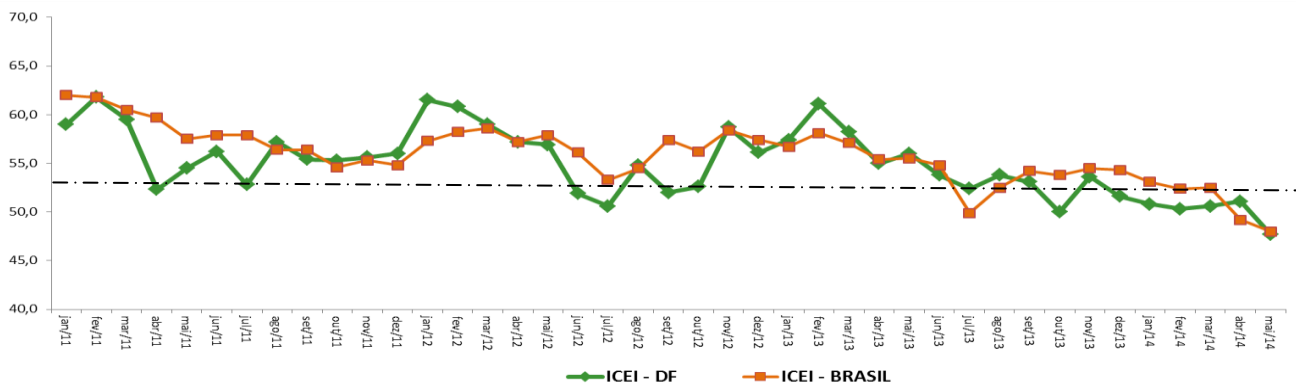

# ÍNDICE DE CONFIANÇA DO EMPRESÁRIO INDUSTRIAL DO DF – ICEI DF

ASSESSORIA ECONÔMICA  
Ano V, nº 05, MAIO de 2014

FIBRA  
Distrito Federal

Gráfico: Evolução do ICEI DF (índices)

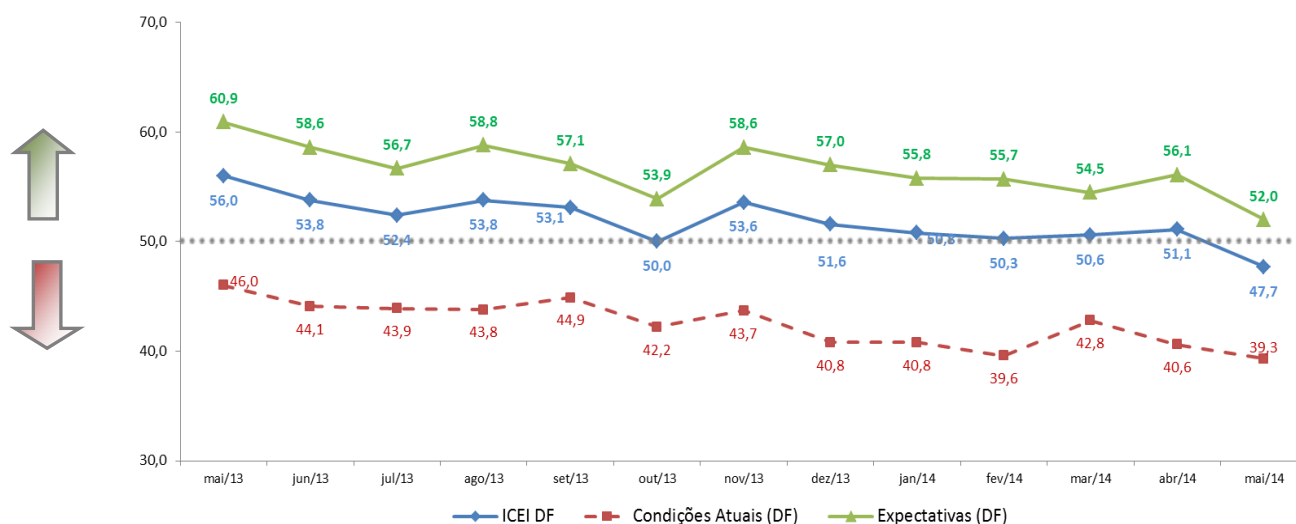

**Nota Importante:** O ICEI varia no intervalo de 0 a 100. Valores acima de 50 indicam condição melhor ou expectativa otimista. Para informações metodológicas, consulte [www.cni.org.br/icej](http://www.cni.org.br/icej).

EXPEDIENTE: **ICEI DF** | Ano V, nº 05, Maio de 2014 | Publicação da Federação das Indústrias do DF |  
Assessoria Econômica | Análise: Diones Cerqueira e Leila Daniella Ferreira |  
Equipe Técnica do IEL: Alonço Moreira, Douglas Almeida e Yasmim Ferreira (estagiária) |  
E-mail: [copete@sistemafibra.org.br](mailto:copete@sistemafibra.org.br) | Telefones: (61) 3362-6101 ou (61) 3362-6098 |  
É permitida a reprodução desde que citada a fonte.