

Índice de Confiança em relativa estabilidade

Variação em pontos do ICEI/DF (Março/2014)

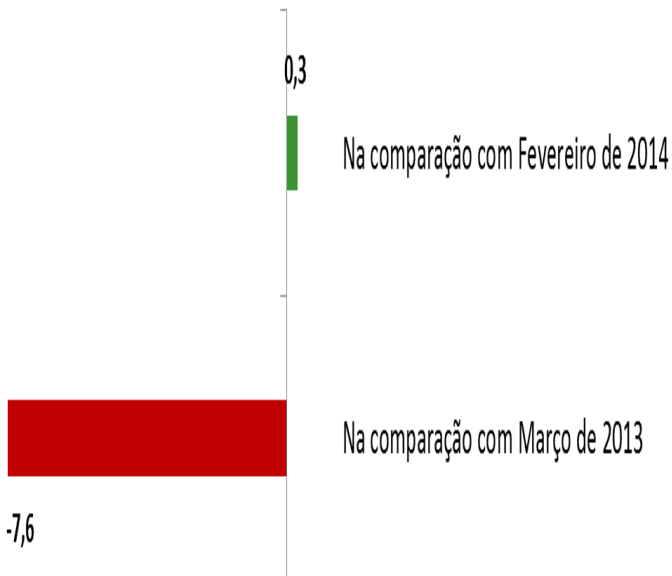

O índice de confiança do empresário industrial do DF (ICEI DF) recuou 0,3 ponto em março e atingiu 50,6 pontos. Esse resultado demonstra estabilidade. Os dados são provenientes da pesquisa realizada pela Federação das Indústrias do DF (Fibra) em parceria com a Confederação Nacional da Indústria (CNI) no período de 06 a 18 de março de 2014.

Na comparação com o mesmo mês do ano anterior, o ICEI DF recuou 7,6 pontos, demonstrando com esse resultado que a confiança entre os entrevistados está menos disseminada, principalmente, em relação às Condições Atuais da economia local.

Componentes do ICEI DF

O Indicador de Condições Atuais alcançou 42,8 pontos em março, permanecendo abaixo da linha divisória dos 50 pontos.

O Indicador de Expectativas alcançou 54,5 pontos em março, registrando recuo de 1,2 pontos na comparação com o mês de fevereiro. Em relação à “Economia do DF”, nota-se que a confiança do empresário permanece abaixo da linha divisória dos 50 pontos pelo terceiro mês consecutivo.

ICEI DF	fev/14	mar/14
	50,3	50,6
Condições atuais	39,6	42,8
Economia do DF	34,9	36,0
Empresa	42,4	46,4
Expectativa	55,7	54,5
Economia do DF	48,3	47,2
Empresa	59,3	57,9

Gráfico: Evolução do ICEI DF (índices)

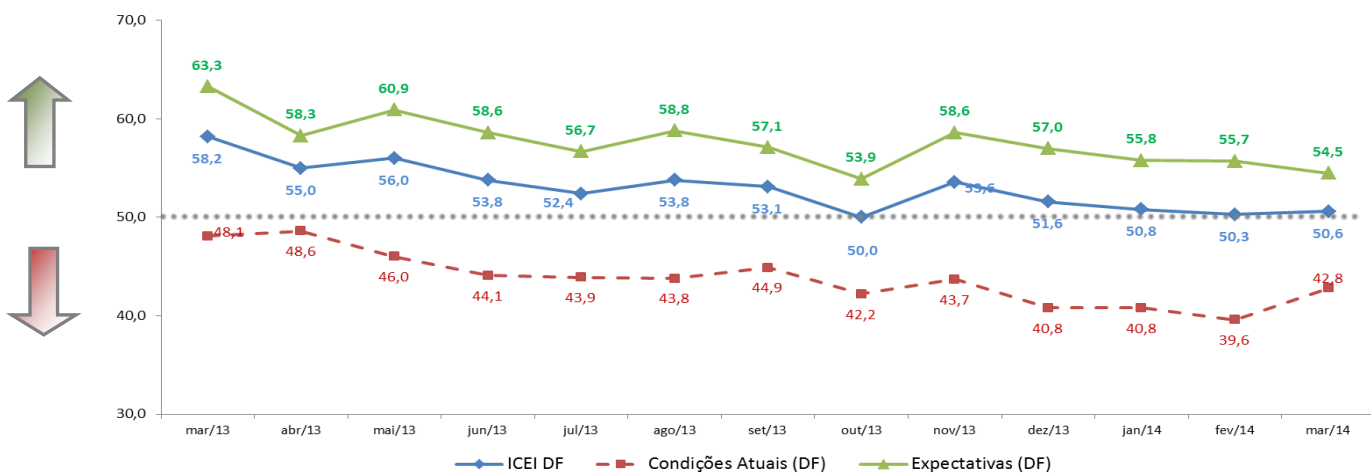

ÍNDICE DE CONFIANÇA DO EMPRESÁRIO INDUSTRIAL DO DF – ICEI DF

ASSESSORIA ECONÔMICA
Ano V, nº 03, Março de 2014

FIBRA
Distrito Federal

Na comparação com o ICEI nacional, conforme se pode verificar no gráfico abaixo, constata-se que o ICEI/DF continua abaixo do patamar das demais capitais brasileiras.

Gráfico: Comparação ICEI Brasil x ICEI DF (índices)

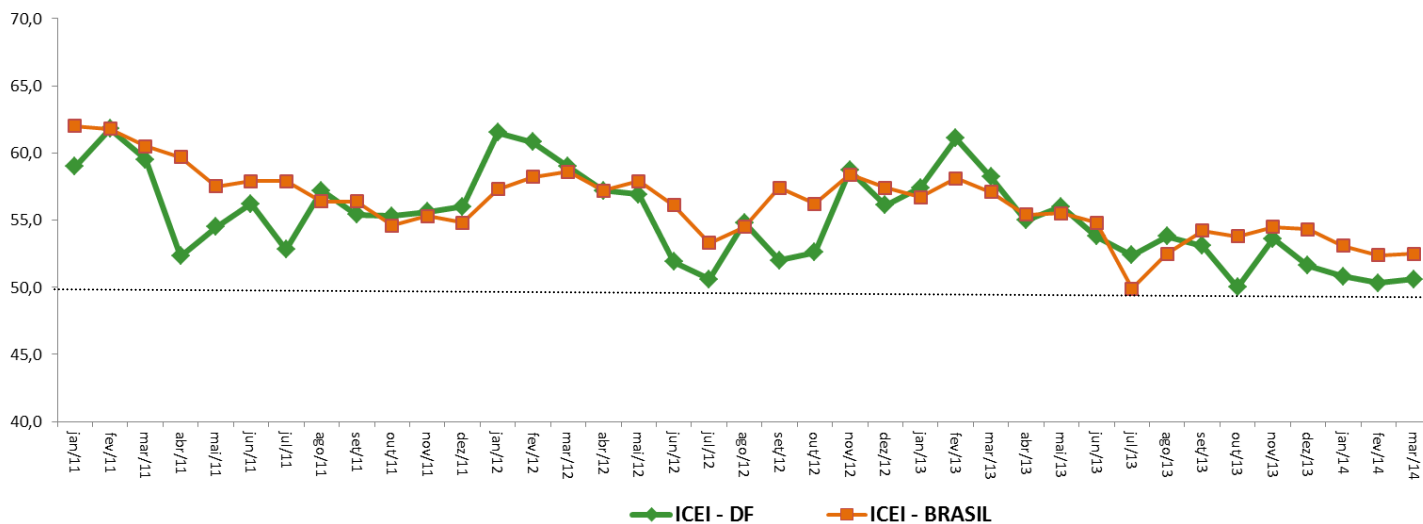

Nota Importante: O ICEI varia no intervalo de 0 a 100. Valores acima de 50 indicam condição melhor ou expectativa otimista. Para informações metodológicas, consulte www.cni.org.br/icei.

EXPEDIENTE: **ICEI DF** | Ano V, nº 03, Março de 2014 | Publicação da Federação das Indústrias do DF |
Assessoria Econômica | Análise: Diones Cerqueira e Leila Daniella Ferreira |
Equipe Técnica do IEL: Alonço Moreira, Douglas Almeida e Yasmim Ferreira (estagiária) |
E-mail: copete@sistemafibra.org.br | Telefones: (61) 3362-6101 ou (61) 3362-6098 |
É permitida a reprodução desde que citada a fonte.