

Otimismo cresce mesmo em cenário não favorável

Indicador do nível de atividade comparado com o mês anterior
(Fevereiro de 2014)

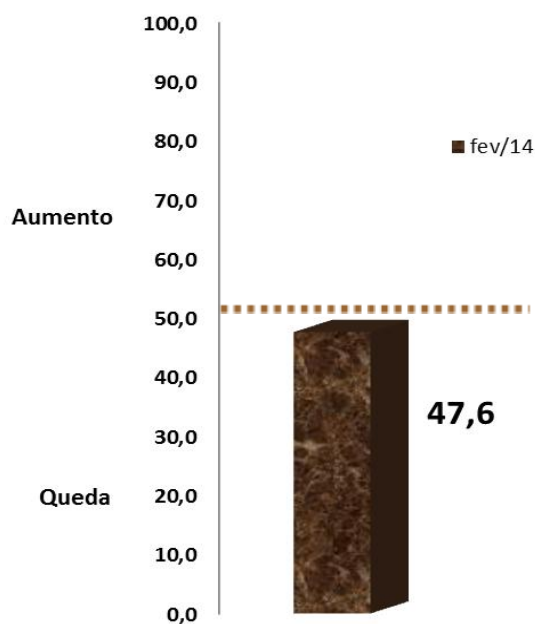

A indústria da construção mantém tendência de queda da atividade. É o que aponta os dados provenientes da pesquisa realizada no período de 6 a 18 de março de 2014 pela Federação das Indústrias do DF (Fibra) em parceria com a Confederação Nacional da Indústria (CNI).

O indicador de evolução do nível de atividade em relação ao mês anterior situou-se em 47,6 pontos em fevereiro, mantendo-se abaixo da linha divisória dos 50 pontos, indicando queda da atividade do setor em comparação com o mês anterior.

O indicador de nível de atividade efetivo em relação ao usual situou-se em 43,1 pontos em fevereiro, permanecendo abaixo da linha divisória dos 50 pontos. Este cenário é corroborado pelo desaquecimento da Utilização da Capacidade Operação (UCO) que passou de 65% para 62%.

O indicador do número de empregados situou-se em 47,3 pontos em fevereiro, indicando retração no quadro de empregados do setor ao permanecer abaixo da linha divisória dos 50 pontos.

Gráfico: Evolução do nível de atividade

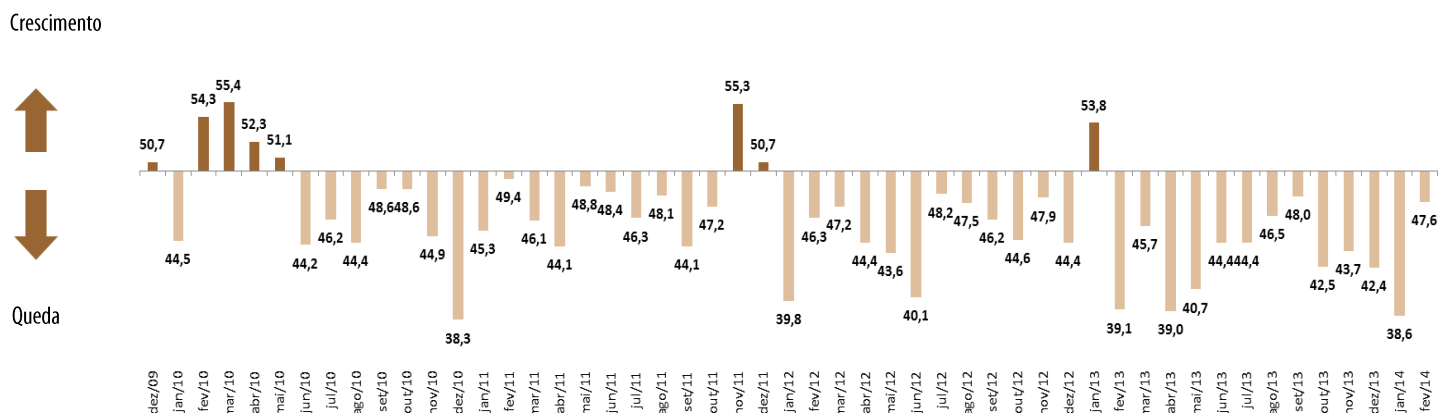

INDICADORES DE EXPECTATIVAS

(próximos seis meses a partir de março de 2014)

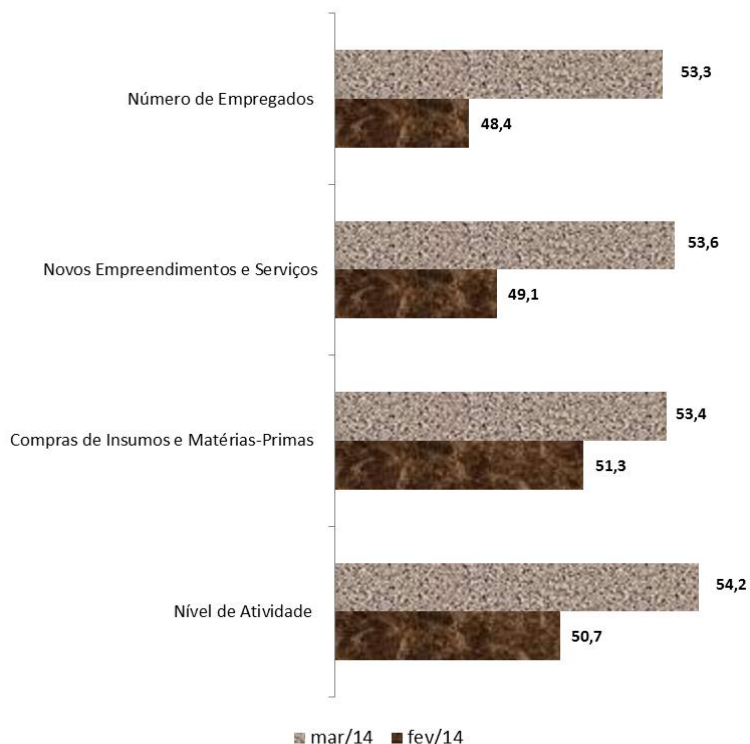

Apesar do cenário atual, os empresários entrevistados demonstraram mais otimismo em relação aos próximos seis meses. Todos os indicadores de expectativas em março cresceram na comparação com o mês de fevereiro.

Destaque para o crescimento dos indicadores de expectativas para *novas contratações de empregados* e *novos empreendimentos*. Ambos voltaram a se situar acima da linha divisória dos 50 pontos, demonstrando com isso otimismo para os próximos seis meses, após o resultado negativo do último mês.

O indicador de número de empregados passou de 48,4 pontos em fevereiro para 53,3 em março.

O indicador de expectativas para novos empreendimentos passou de 49,1 pontos em fevereiro para 53,6 pontos em março.

Gráfico: Expectativas para os próximos seis meses (Nível de atividade x Número de empregados)

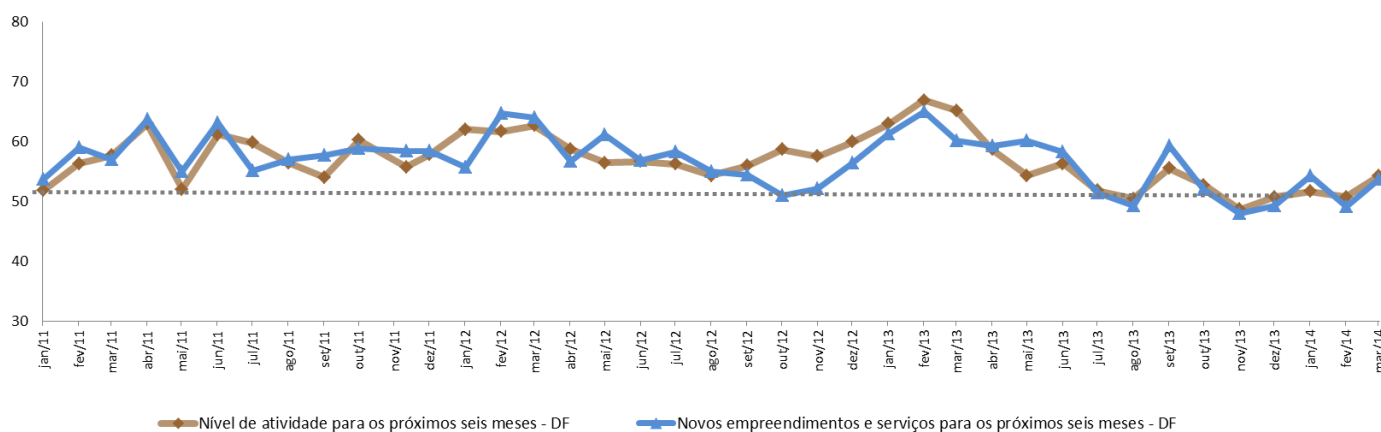

Observação: Os Indicadores da Sondagem da Indústria da Construção variam no intervalo de 0 a 100 pontos. Para informações metodológicas, consulte o site da CNI acessando <http://www.cni.org.br/portal>.