

Otimismo cresce para os próximos seis meses

INDICADOR DO NÍVEL DE ATIVIDADE EM RELAÇÃO AO USUAL

(Dezembro de 2013)

O nível de atividade da indústria da construção em dezembro voltou a cair, confirmando o desaquecimento observado no decorrer do ano. Entretanto, os empresários se mostram otimistas em relação aos próximos seis meses. É o que revela pesquisa realizada pela Federação das Indústrias do DF (Fibra), em parceria com a Confederação Nacional da Indústria (CNI), no período de 6 a 16 de janeiro de 2014.

O indicador de evolução do nível de atividade em relação ao mês anterior situou-se em 42,4 pontos em dezembro, sinalizando queda da atividade do setor em comparação com o mês anterior.

O indicador de evolução do nível de atividade em relação ao usual situou-se em 39,2 pontos em dezembro, ficando abaixo da linha divisória dos 50 pontos. Esse resultado demonstra que a indústria da construção permanece desaquecida, fato que ocorre há onze meses consecutivos.

O indicador do número de empregados situou-se em 43,2 pontos em dezembro, registrando mais uma vez retração do mercado de trabalho. Cabe destacar que indicadores abaixo da linha divisória dos 50 pontos indicam queda.



Gráfico: Evolução do Nível de Atividade



PRINCIPAIS PROBLEMAS (%)

(4º trimestre de 2013)

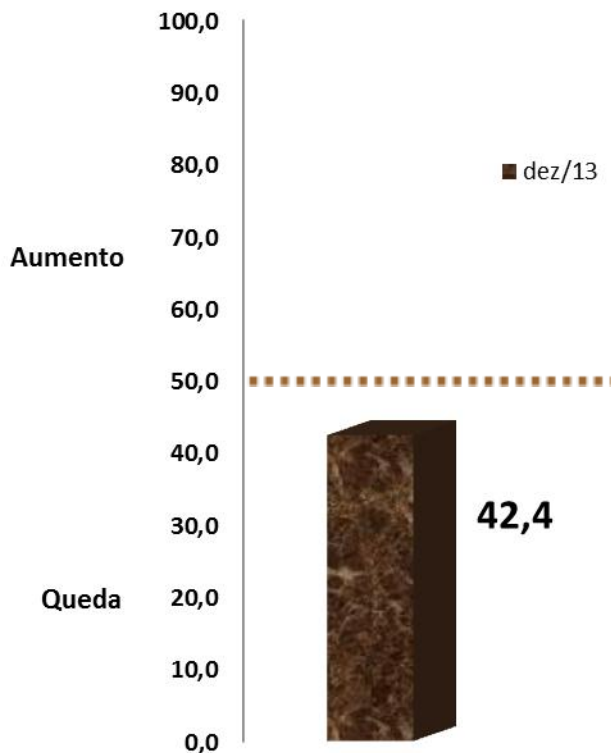
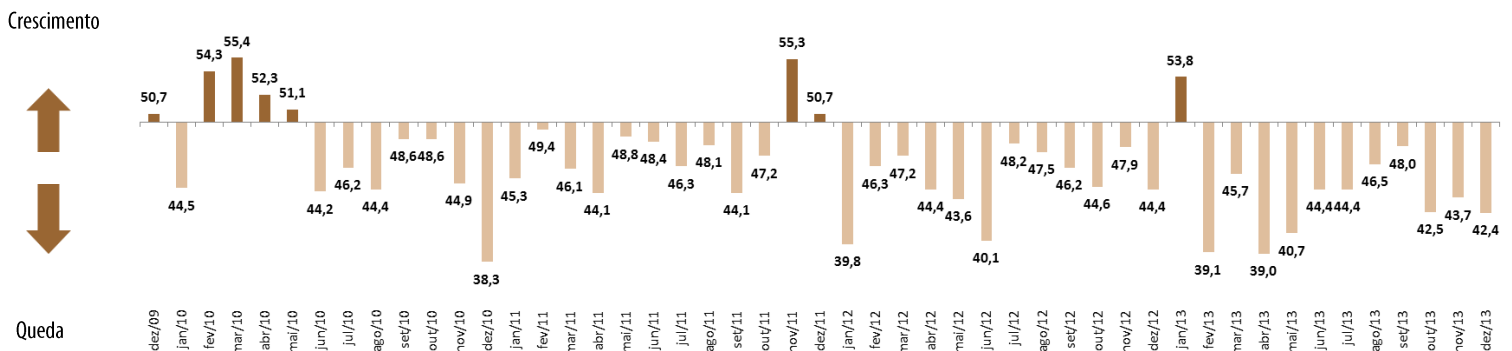
No ranking dos problemas enfrentados no ano de 2013 pelos empresários da Indústria da Construção no Distrito Federal, itens como a “elevada carga tributária”, a “falta de trabalhador qualificado”, a “falta de demanda” e o “Alto custo da mão-de-obra” foram apontados como os principais.

A *elevada carga tributária* manteve-se como o principal problema para a construção no DF, obtendo 35,9% das assinalações. Por outro lado, o item “falta de trabalhador qualificado”, subiu da 5ª posição para a 2ª posição, com 30,8% das assinalações nesse último trimestre. A *falta de demanda*, que ocupava o 2º lugar no terceiro trimestre caiu para o 3º lugar nesse último trimestre do ano no ranking dos principais problemas.

Destaque para o item “Alto custo de mão-de-obra”, que saiu do 7º lugar no terceiro trimestre para ocupar o 4º lugar nesse último trimestre, com 17,9% das assinalações. Outro item que chamou a atenção foi o “licenciamento ambiental”, que saiu da 14ª posição no terceiro trimestre para a 8ª posição nesse fechamento de ano.

Itens que no terceiro trimestre foram destaques, aparecem nesse quarto trimestre em posições menos preocupantes. O item “inadimplência dos clientes” caiu do 8º lugar no ranking para o 14º lugar (10,3%). Já o item “falta de capital de giro”, saiu do 6º lugar para o 7º lugar neste quarto trimestre.

Gráfico: Principais Problemas – 4º trimestre de 2013 (%)

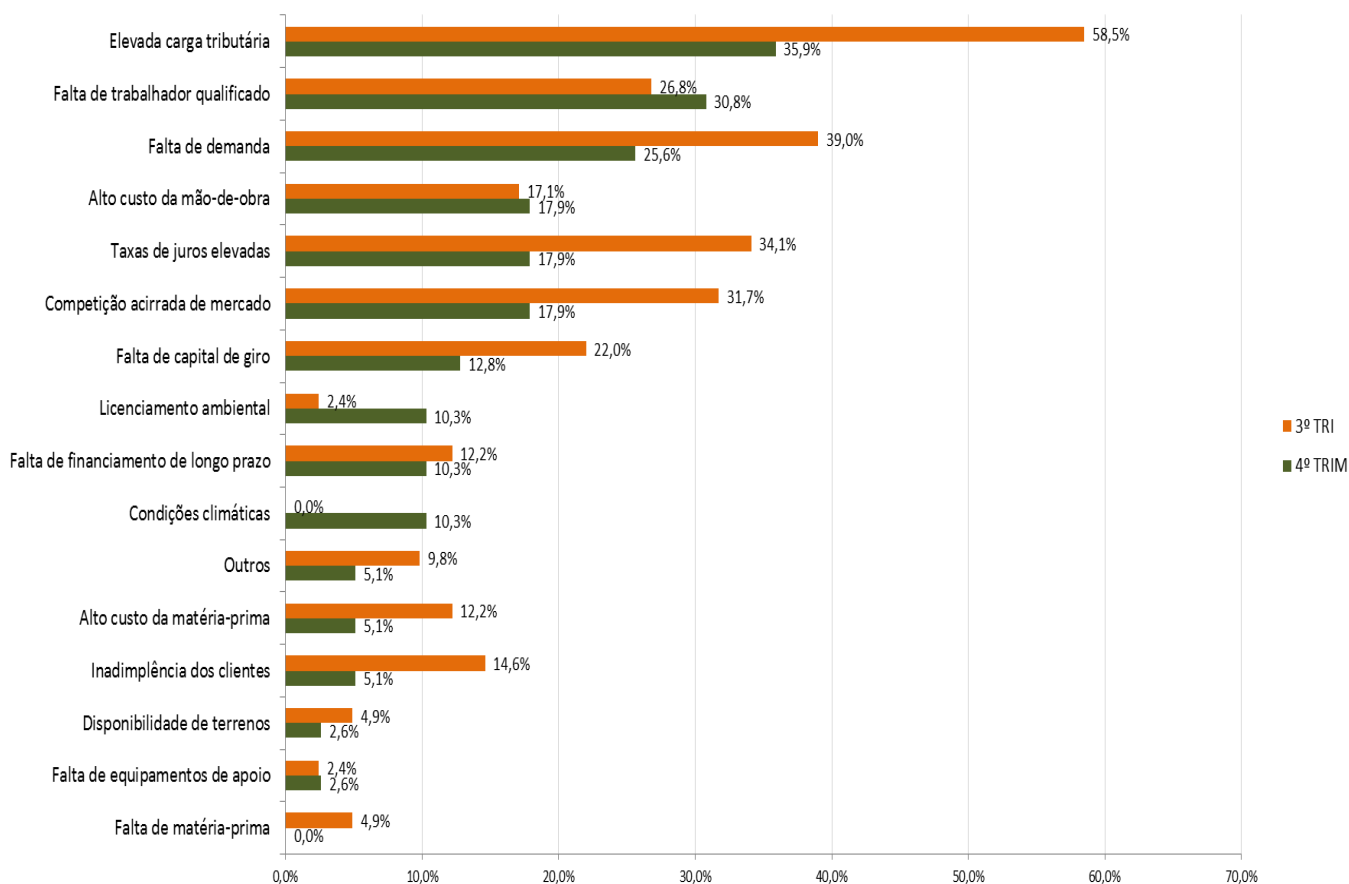

INDICADORES DE EXPECTATIVAS

(próximos seis meses a partir de janeiro de 2014)

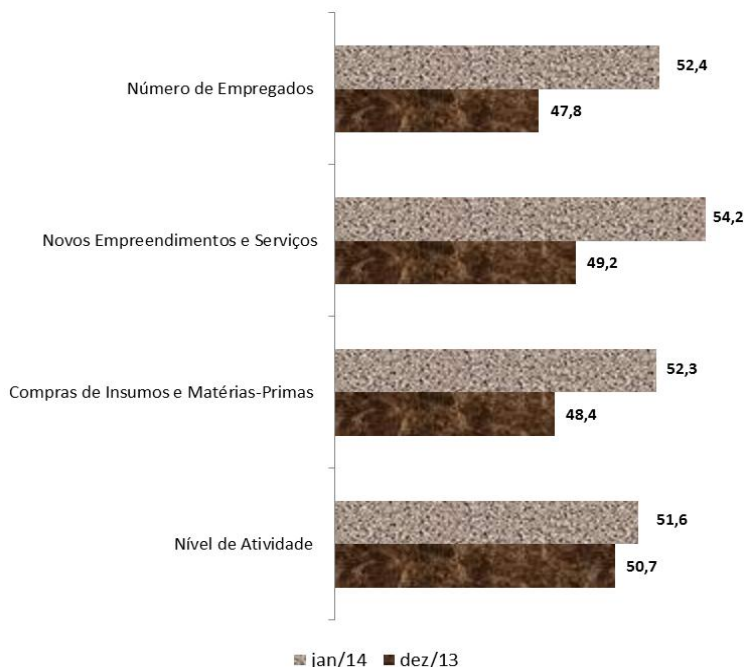

Apesar do cenário atual, os empresários reavaliaram suas expectativas e demonstram otimismo para os próximos seis meses. Todos os indicadores apresentaram crescimento em relação ao mês anterior, voltando a se posicionar acima de linha divisória dos 50 pontos.

O indicador de expectativas para compras de insumos e matérias-primas passou de 48,4 pontos em dezembro para 52,3 pontos em janeiro.

O indicador de expectativas para novos empreendimentos passou de 49,2 pontos em dezembro para 54,2 pontos em janeiro.

O indicador de nível de atividade passou de 50,7 pontos em dezembro para 51,6 em janeiro.

O indicador de número de empregados passou de 47,8 pontos em dezembro para 52,4 em janeiro, após dois meses registrando queda.

Gráfico: Expectativas para os próximos seis meses (Nível de atividade x Novos empreendimentos)

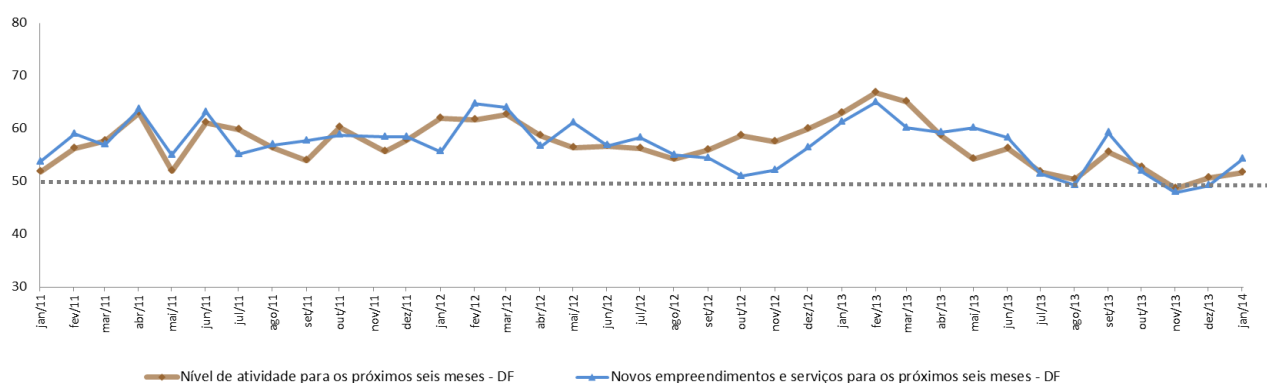

Nota Importante: Os Indicadores da Sondagem da Indústria da Construção variam no intervalo de 0 a 100 pontos. *Nível de Atividade e Nº de Empregados:* valores acima de 50 pontos indicam aumento do nível de atividade e/ou aumento do nº de empregados. *Atividade em relação ao usual:* Valores acima de 50 pontos indicam atividade acima da usual. *Expectativas:* Valores acima de 50 pontos indicam expectativa positiva.

EXPEDIENTE: **SONDAGEM INDÚSTRIA DA CONSTRUÇÃO DO DF** | Ano IV, n° 12, Dezembro de 2013 | Publicação da Federação das Indústrias do DF |
Assessoria de Pesquisas e Estudos Técnicos | Análise: Leila Daniella Ferreira e Diones Cerqueira |
Equipe Técnica do IEL: Alonço Moreira, Douglas Almeida e Bruno Sotero (estagiário) | E-mail: copete@sistemafibra.org.br |
Telefones: (61) 3362-6153 ou (61)3362-6098
É permitida a reprodução desde que citada a fonte. | Visite nosso site: www.sistemafibra.org.br