

Confiança registra menor índice do ano

Variação em pontos do ICEI/DF (Dezembro/2013)

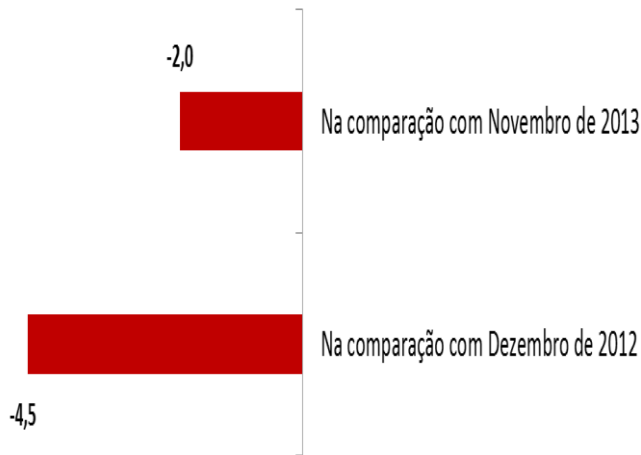

O Índice de Confiança do Empresário Industrial do Distrito Federal (ICEI DF) atingiu 51,6 pontos em dezembro, resultado 2,0 pontos abaixo do observado no mês anterior. Cabe destacar que o índice é o menor do ano e ficou 4,5 pontos abaixo do apurado em dezembro de 2012.

Esse resultado foi decorrente do recuo registrado tanto no componente “Condições atuais” quanto nas “Expectativas” para os próximos seis meses, segundo pesquisa realizada pela Federação das Indústrias do DF (Fibra) em parceria com a Confederação Nacional da Indústria (CNI) no período de 2 a 13 de dezembro.

Componentes do ICEI DF

O Indicador de Condições Atuais alcançou 40,8 pontos em dezembro, ficando 2,9 pontos abaixo do resultado do mês de novembro. Esse quadro é decorrente de uma visão mais pessimista do empresário em relação ao componente “Empresa”. O índice do componente “Empresa” recuou 5,1 pontos em dezembro (de 47,6 pontos para 42,5 pontos).

As expectativas dos empresários estão menos otimistas para os próximos seis meses.

O Indicador de Expectativas alcançou 57,0 pontos em dezembro, registrando recuo de 1,6 pontos na comparação com o mês de novembro.

Na comparação com o ICEI nacional, verificou-se que o ICEI DF encontra-se abaixo das demais capitais do País, conforme se pode verificar no gráfico abaixo.

ICEI DF	nov/13	dez/13
	53,6	51,6
Condições atuais	43,7	40,8
Economia do DF	39,5	37,8
Empresa	47,6	42,5
Expectativa	58,6	57,0
Economia do DF	51,6	50,8
Empresa	61,4	60,3

Gráfico: ICEI Brasil x ICEI DF

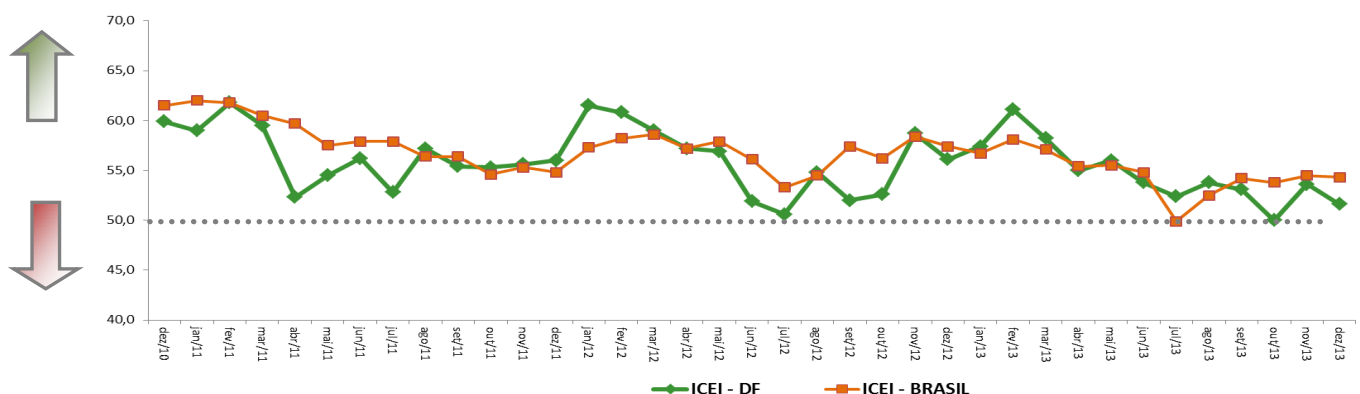

EVOLUÇÃO DO ICEI DF (Índices)

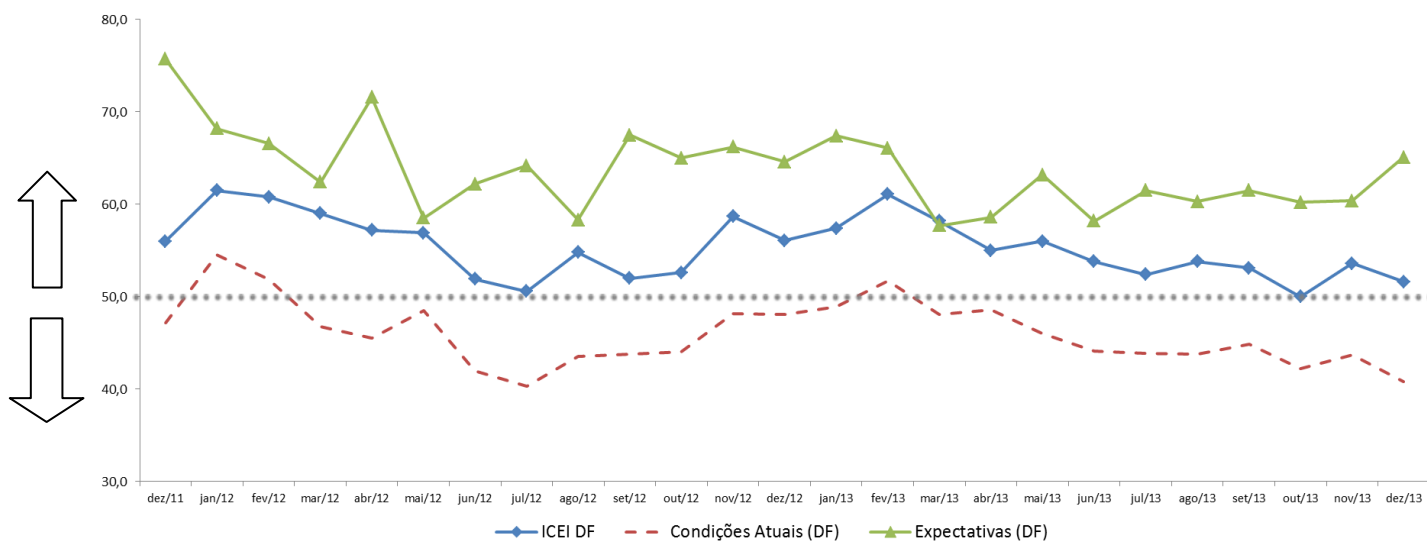

Nota Importante: O ICEI varia no intervalo de 0 a 100. Valores acima de 50 indicam condição melhor ou expectativa otimista. Para informações metodológicas, consulte www.cni.org.br/icei.

EXPEDIENTE: **ICEI DF** | Ano IV, nº 12, Dezembro de 2013 | Publicação da Federação das Indústrias do DF |
Assessoria Econômica | Análise: Diones Cerqueira e Leila Daniella Ferreira |
Equipe Técnica do IEL: Alonço Moreira, Douglas Almeida e Bruno Sotero (estagiário) |
E-mail: copete@sistemafibra.org.br | Telefones: (61) 3362-6101 ou (61)3362-6098 |
É permitida a reprodução desde que citada a fonte.