

Atividade da construção no DF cai em outubro

INDICADOR DO NÍVEL DE ATIVIDADE

(Novembro de 2013)

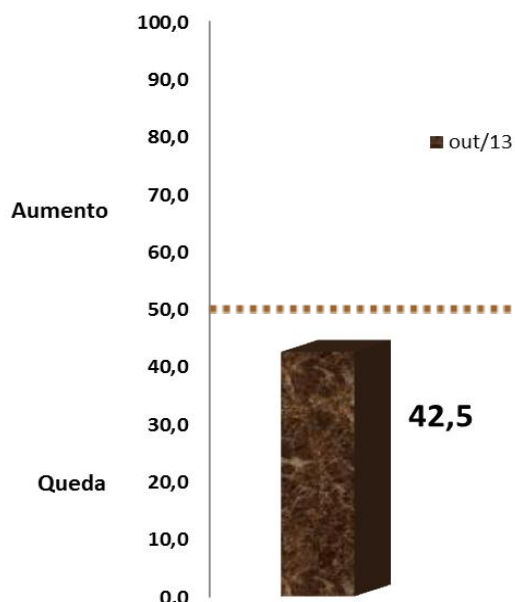

Em outubro, o conjunto de indicadores antecedentes da Indústria da Construção apontou a manutenção do quadro de queda da atividade do setor. Os dados são da pesquisa realizada pela Federação das Indústrias do DF (Fibra), em parceria com a Confederação Nacional da Indústria (CNI), no período de 1º a 13 de novembro de 2013.

O indicador de evolução do nível de atividade em relação ao mês anterior situou-se em 42,5 pontos em outubro, abaixo da linha divisória dos 50 pontos, o que significa queda na atividade do setor. Com isso, o indicador interrompeu a trajetória de arrefecimento do ritmo de queda, iniciada em março, conforme se observa no gráfico a seguir.

O indicador do nível de atividade efetivo em relação ao usual situou-se em 41,4 pontos em outubro. Esse resultado sugere que a atividade do setor está abaixo do padrão observado em iguais meses de anos anteriores.

O indicador do número de empregados situou-se em 43,7 pontos em outubro, permanecendo abaixo da linha divisória dos 50 pontos pelo 9º mês consecutivo.

Gráfico: Evolução do Nível de Atividade

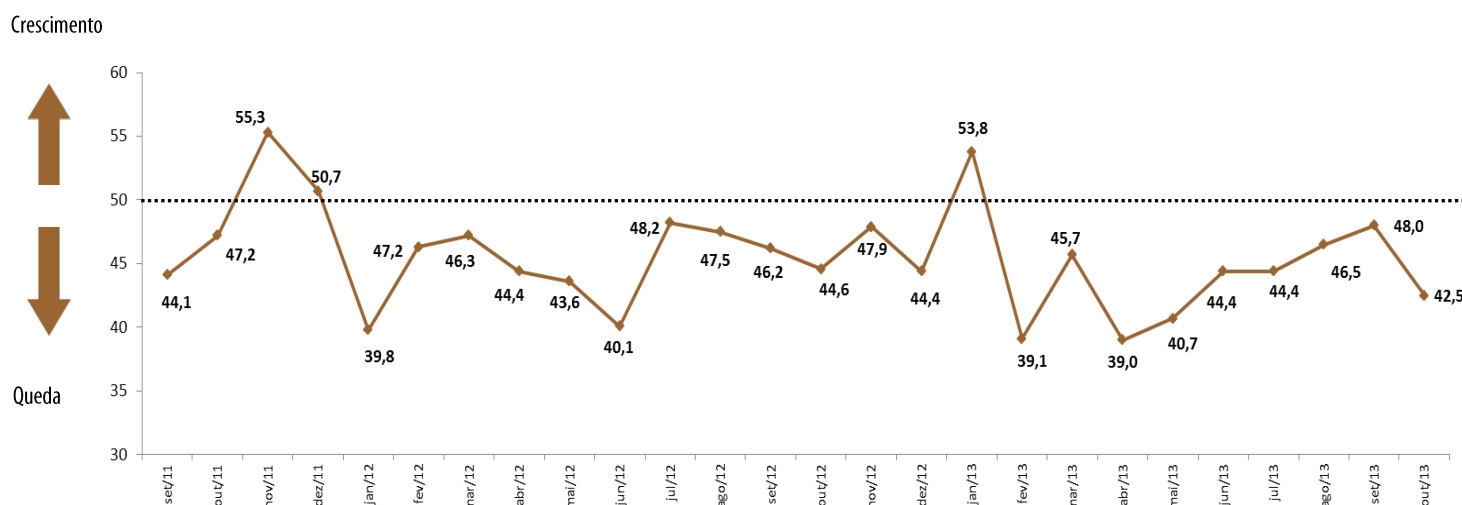

INDICADORES DE EXPECTATIVAS

(próximos seis meses a partir de novembro)

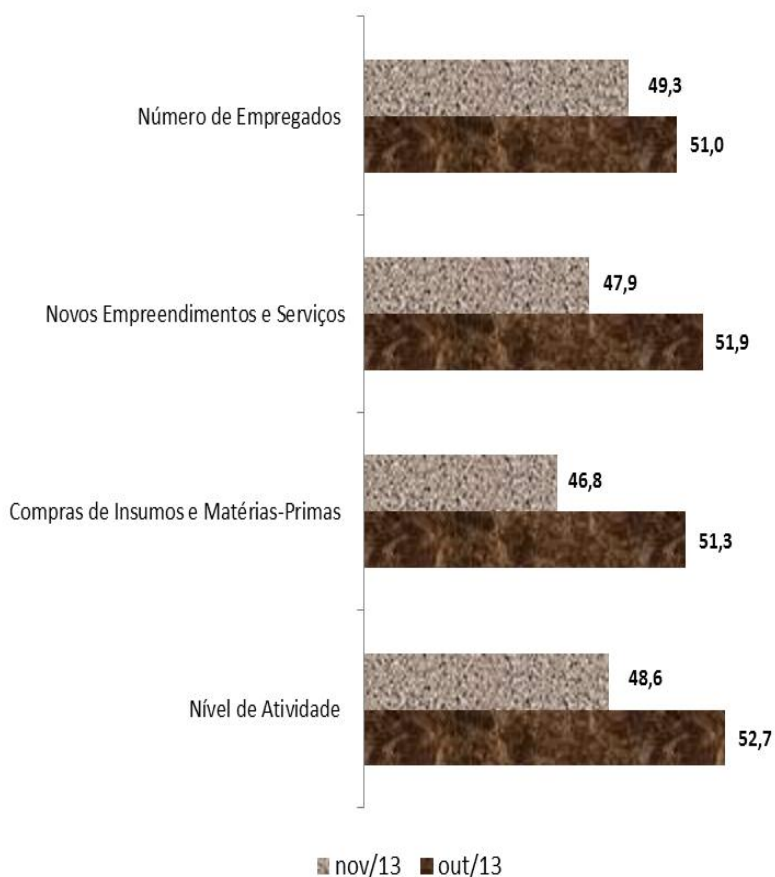

Após três meses de revisões gradativas por parte dos entrevistados em relação às expectativas, o cenário para os próximos seis meses referente à atividade da construção no Distrito Federal não são otimistas. Todos os indicadores situaram-se abaixo da linha divisória dos 50 pontos. Tal movimento não ocorria desde julho de 2010.

O indicador de expectativas para o nível de atividade passou de 52,7 pontos em outubro para 48,6 pontos em novembro.

O indicador de expectativas para compras de insumos e matérias-primas passou de 51,3 pontos em outubro para 46,8 pontos em novembro.

O indicador de expectativas para novos empreendimentos e serviços passou de 51,9 pontos em outubro para 47,9 pontos em novembro.

O reflexo desse cenário negativo, se reflete no mercado de trabalho, que por sua vez continua sendo afetado. O indicador de número de empregados passou de 51,0 pontos em outubro para 49,3 em novembro.

Nota Importante: Os Indicadores da Sondagem da Indústria da Construção variam no intervalo de 0 a 100 pontos.

Nível de Atividade e N° de Empregados: valores acima de 50 pontos indicam aumento do nível de atividade e/ou aumento do nº de empregados. *Atividade em relação ao usual:* Valores acima de 50 pontos indicam atividade acima da usual.

Expectativas: Valores acima de 50 pontos indicam expectativa positiva.

Para informações metodológicas, consulte o site da CNI acessando <http://www.cni.org.br/portal>.

EXPEDIENTE: **SONDAGEM INDÚSTRIA DA CONSTRUÇÃO DO DF** | Ano IV, n° 10, Outubro de 2013 | Publicação da Federação das Indústrias do DF |

Assessoria de Pesquisas e Estudos Técnicos | Análise: Leila Daniella Ferreira e Diones Cerqueira |

Equipe Técnica do IEL: Alonço Moreira, Douglas Almeida e Bruno Sotero (estagiário) | E-mail: copete@sistemafibra.org.br |

Telefones: (61) 3362-6153 ou (61)3362-6098

É permitida a reprodução desde que citada a fonte. | Visite nosso site: www.sistemafibra.org.br