

Confiança da indústria do DF estável

Variação em pontos do ICEI/DF (Outubro/2013)

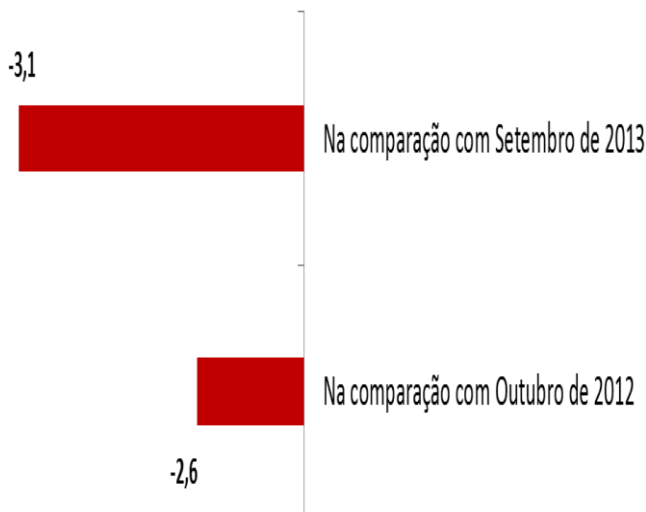

O Índice de Confiança do Empresário do Distrito Federal (ICEI DF) recuou 3,1 pontos em outubro na comparação com setembro e situa-se em cima da linha divisória entre confiança e falta de confiança ao atingir 50,0 pontos em outubro.

Esse resultado reflete a deterioração das condições atuais para negócios e a queda das expectativas dos empresários para os próximos seis meses. É o que revela a pesquisa realizada no período de 1º a 11 de outubro pela Federação das Indústrias do DF (Fibra) em parceria com a Confederação Nacional da Indústria (CNI).

Componentes do ICEI DF

Em outubro, o Indicador de Condições Atuais alcançou 42,2 pontos, registrando recuo de 2,7 pontos na comparação com o mês de setembro. Com esse resultado, o indicador permanece abaixo da linha divisória dos 50 pontos pelo oitavo mês consecutivo, indicando piora.

Em outubro, o Indicador de Expectativas alcançou 53,9 pontos, registrando recuo de 3,2 pontos na comparação com o mês de setembro. Esse movimento decorreu da queda do indicador “Economia do DF”, que passou de 52,5 pontos em setembro para 45,9 pontos em outubro, indicando uma tendência pessimista para a evolução da economia local.

| ICEI DF | set/13 | out/13 |
|-------------------------|-------------|-------------|
| | 53,1 | 50,0 |
| Condições atuais | 44,9 | 42,2 |
| Economia do DF | 41,0 | 35,1 |
| Empresa | 47,7 | 44,2 |
| Expectativa | 57,1 | 53,9 |
| Economia do DF | 52,5 | 45,9 |
| Empresa | 60,4 | 57,6 |

Na comparação com o ICEI nacional, verificou-se que o ICEI DF vem oscilando desde janeiro, ora registrando crescimento, ora registrando queda conforme se pode verificar no gráfico abaixo.

Gráfico: ICEI Brasil x ICEI DF

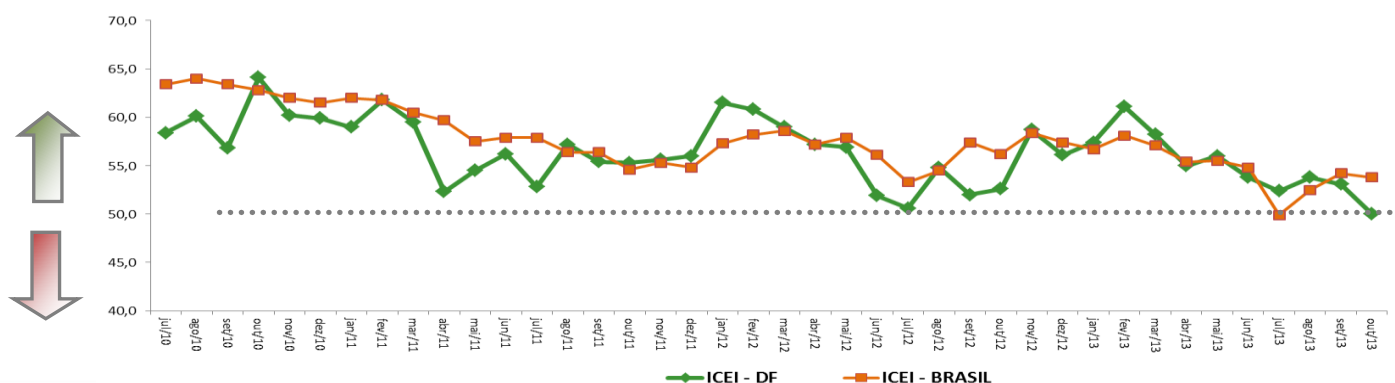

EVOLUÇÃO DO ICEI DF (Índices)

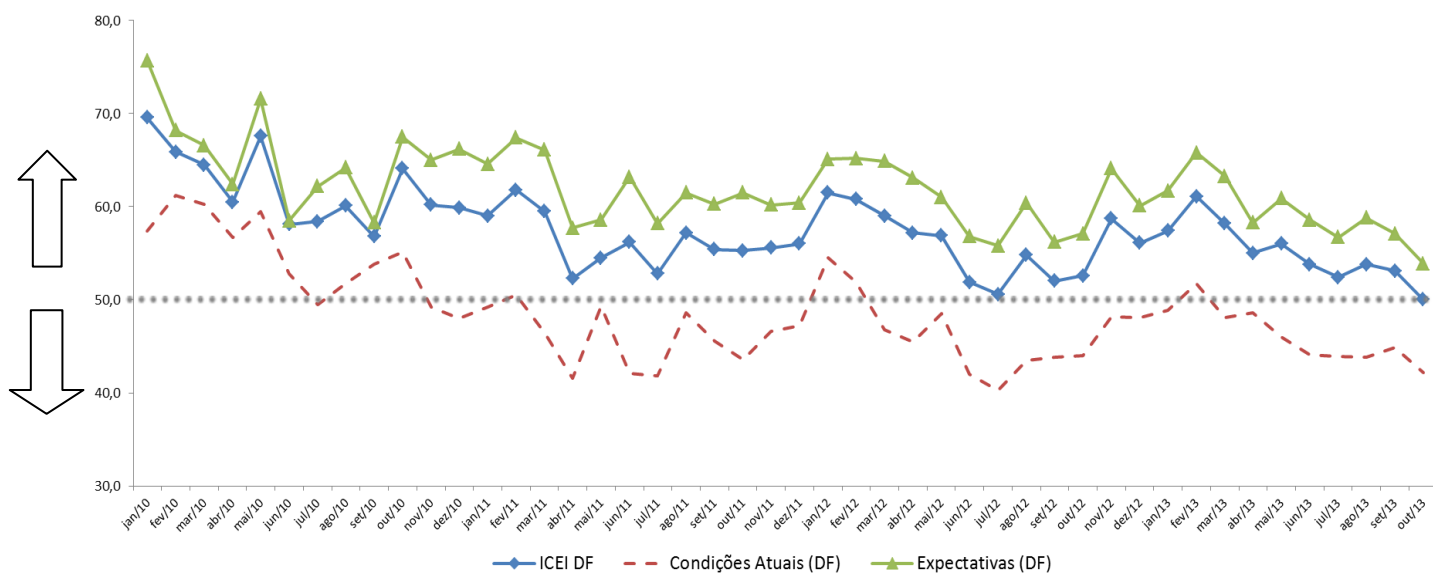

Nota Importante: O ICEI varia no intervalo de 0 a 100. Valores acima de 50 indicam condição melhor ou expectativa otimista. Para informações metodológicas, consulte www.cni.org.br/icei.

EXPEDIENTE: **ICEI DF** | Ano IV, nº 10, Outubro de 2013 | Publicação da Federação das Indústrias do DF |
Assessoria Econômica | Análise: Diones Cerqueira e Leila Daniella Ferreira |
Equipe Técnica do IEL: Alonço Moreira, Douglas Almeida e Bruno Sotero (estagiário) |
E-mail: copete@sistemafibra.org.br | Telefones: (61) 3362-6101 ou (61) 3362-6098 |
É permitida a reprodução desde que citada a fonte.