

Aumento da Confiança Industrial no DF

Varição em pontos do ICEI/DF (Novembro/2013)

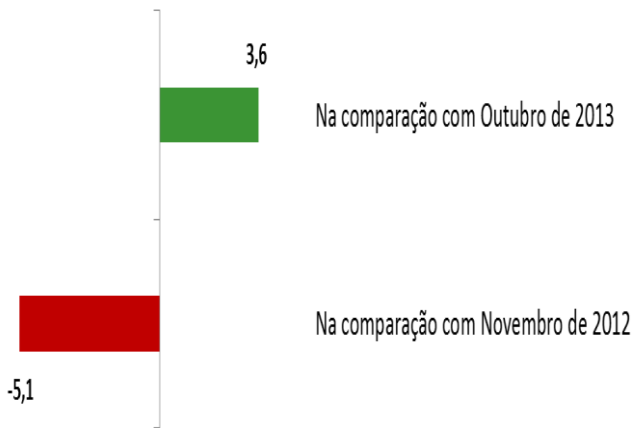

O Índice de Confiança do Empresário Industrial do Distrito Federal (ICEI DF) atingiu 53,6 pontos em novembro, resultado 3,6 pontos acima do observado no mês de outubro.

O avanço do indicador decorreu, principalmente, de uma avaliação menos pessimista das condições atuais e da melhoria das expectativas para os próximos seis meses. É o que aponta os dados da pesquisa realizada pela Federação das Indústrias do DF (Fibra) em parceria com a Confederação Nacional da Indústria (CNI) no período de 1º a 13 de novembro.

Componentes do ICEI DF

Em novembro, o Indicador de Condições Atuais alcançou 43,7 pontos e ficou 1,5 pontos acima do resultado de outubro, com destaque para a melhoria dos indicadores de condições da economia e das condições da empresa.

Para os próximos seis meses, as expectativas dos empresários do setor tornaram-se mais positivas.

Em novembro, o Indicador de Expectativas alcançou 58,6 pontos, registrando aumento de 4,7 pontos na comparação com o mês de outubro. Esse resultado foi impulsionado pela recuperação do indicador de expectativa em relação à economia local. O indicador passou de 45,9 pontos em outubro para 51,6 pontos em novembro.

ICEI DF	out/13	nov/13
	50,0	53,6
Condições atuais	42,2	43,7
Economia do DF	35,1	39,5
Empresa	44,2	47,6
Expectativa	53,9	58,6
Economia do DF	45,9	51,6
Empresa	57,6	61,4

Na comparação com o ICEI nacional, verificou-se que o ICEI DF vem oscilando desde janeiro, ora registrando crescimento, ora registrando queda conforme se pode verificar no gráfico abaixo.

Gráfico: ICEI Brasil x ICEI DF

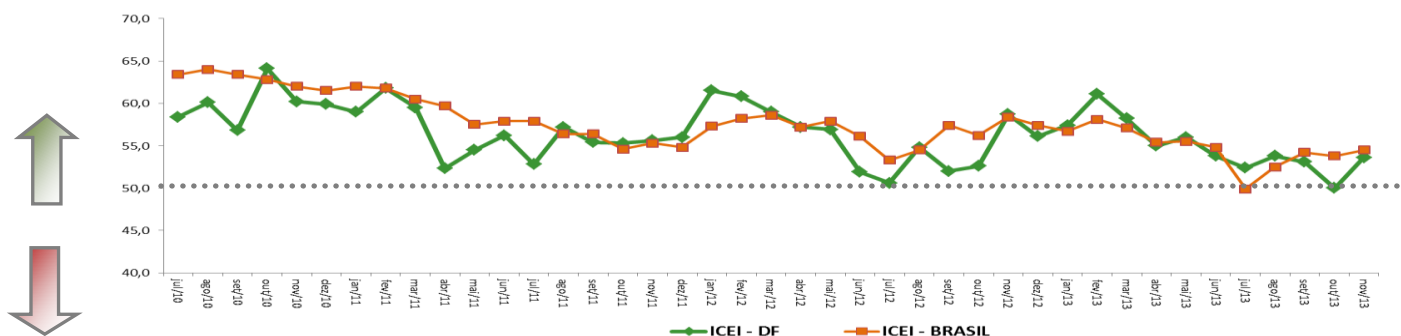

EVOLUÇÃO DO ICEI DF (Índices)

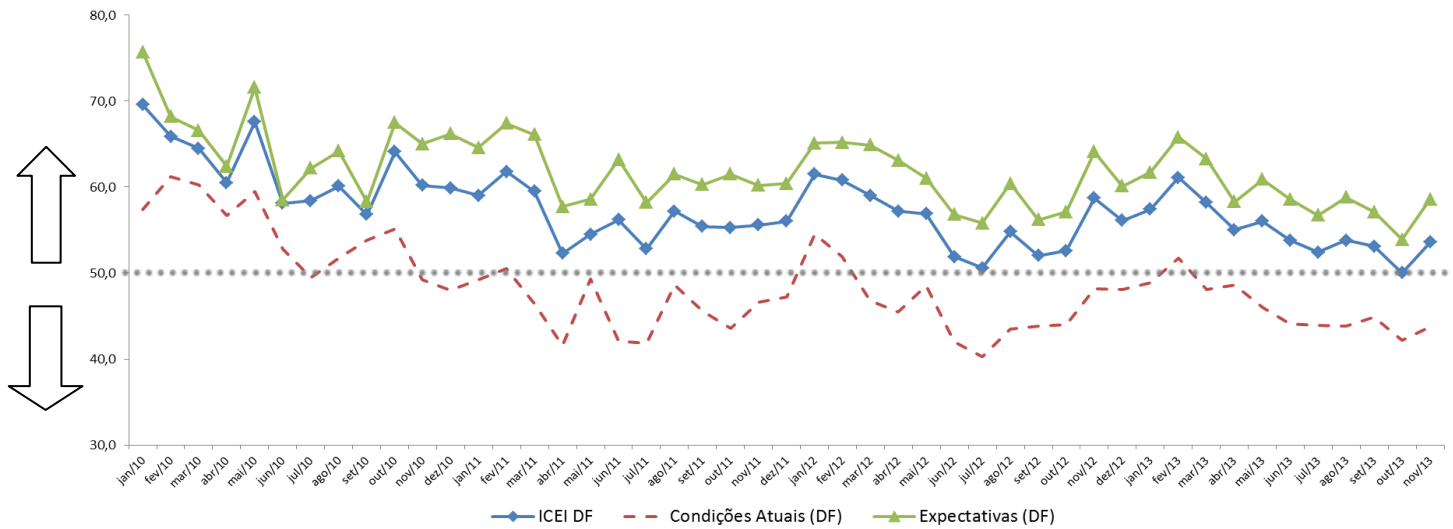

Nota Importante: O ICEI varia no intervalo de 0 a 100. Valores acima de 50 indicam condição melhor ou expectativa otimista. Para informações metodológicas, consulte www.cni.org.br/icei.

EXPEDIENTE: **ICEI DF** | Ano IV, nº 11, Novembro de 2013 | Publicação da Federação das Indústrias do DF |
Assessoria Econômica | Análise: Diones Cerqueira e Leila Daniella Ferreira |
Equipe Técnica do IEL: Alonço Moreira, Douglas Almeida e Bruno Sotero (estagiário) |
E-mail: copete@sistemafibra.org.br | Telefones: (61) 3362-6101 ou (61) 3362-6098 |
É permitida a reprodução desde que citada a fonte.