

## Produção industrial cresce pelo segundo mês consecutivo no DF

### Nível de Atividade Industrial

(Agosto de 2013)

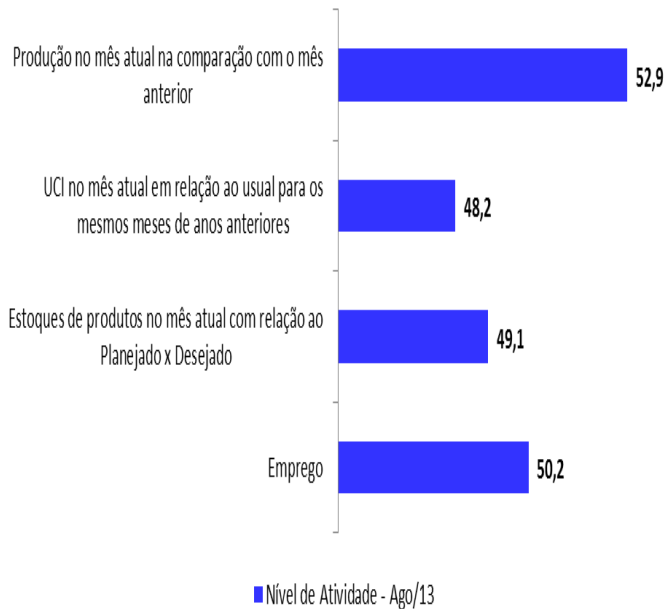

A produção industrial no DF registrou crescimento de 0,5 ponto em agosto frente ao mês anterior. Esse resultado revela um quadro de ajuste da atividade caracterizado pela alternância de períodos ora de queda ora de expansão.

Os dados são provenientes da pesquisa realizada, no período de 02 a 12 de setembro de 2013, pela Federação das Indústrias do DF (Fibra), em parceria com a Confederação Nacional da Indústria (CNI).

O indicador de evolução da produção situou-se em 52,9 pontos em agosto frente aos 52,4 pontos registrados no mês anterior. A permanência do indicador pelo segundo mês consecutivo, acima da linha divisória dos 50 pontos, sinaliza uma provável expansão da produção industrial no mês de referência.

Em decorrência do aumento da produção, o mercado de trabalho registrou estabilidade em agosto. O indicador de evolução do emprego industrial situou-se em 50,2 pontos em agosto, após 4 meses situando-se abaixo da linha divisória dos 50 pontos.

O indicador do nível de Utilização da Capacidade Instalada (UCI) efetiva em relação ao usual situou-se em 48,2 pontos em agosto frente aos 44,3 pontos registrados no mês anterior. Pelo segundo mês consecutivo, percebe-se um aumento da utilização da capacidade efetiva-usual decorrente do crescimento de 3,9 pontos do índice de agosto frente ao índice de julho. Entretanto, esse aumento não foi suficiente para que o indicador ultrapassasse a linha divisória dos 50 pontos.

O indicador de estoques de produtos em relação ao Planejado/Desejado situou-se em 49,1 pontos em agosto. O posicionamento do indicador abaixo da linha divisória dos 50 pontos revela que o volume de estoques de produtos finais encontra-se abaixo do planejado.

Gráfico: Evolução da Produção no DF

Crescimento

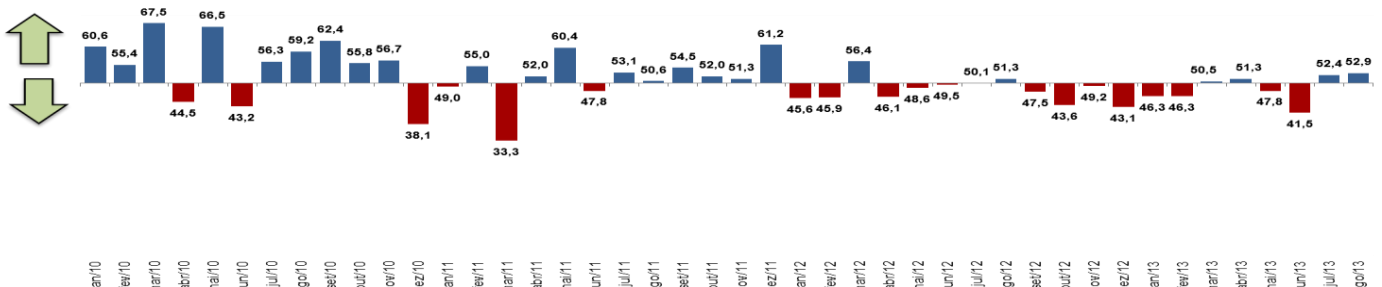

Queda

## INDICADORES DE EXPECTATIVAS

(próximos seis meses a partir de setembro)

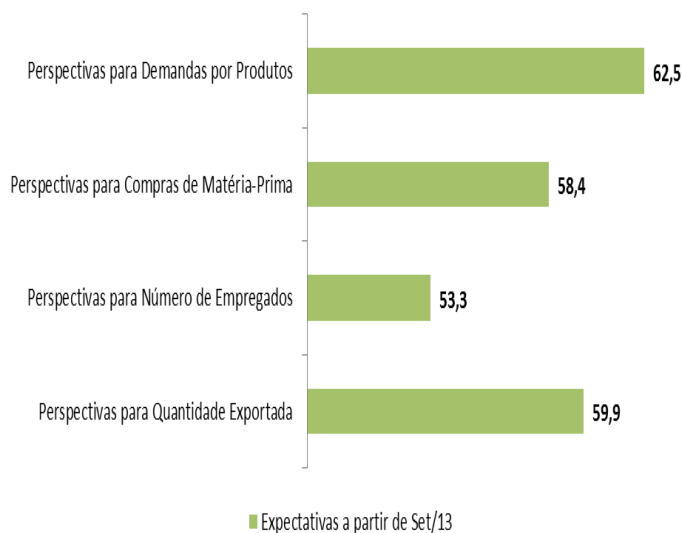

Para os próximos seis meses, os empresários do Distrito Federal estão otimistas. Todos os indicadores permanecem acima da linha divisória dos 50 pontos.

O indicador de perspectivas para demandas por produtos alcançou 62,5 pontos.

**Nota Importante:** Os Indicadores da Sondagem Industrial variam no intervalo de 0 a 100. Valores acima de 50 indicam evolução positiva, estoque acima do planejado ou utilização da capacidade instalada acima do usual. Para informações metodológicas, consulte o site da CNI acessando <http://www.cni.org.br/portal>.

EXPEDIENTE: **SONDAGEM INDUSTRIAL DO DF** | Ano XII, nº 63, Agosto de 2013 | Publicação da Federação das Indústrias do DF |  
Assessoria de Pesquisas e Estudos Técnicos | Análise: Diones Cerqueira e Leila Daniella Ferreira |  
Equipe Técnica do IEL: Alonso Moreira, Douglas Almeida e Bruno Sotero (estagiário) |  
E-mail: [copete@sistemafibra.org.br](mailto:copete@sistemafibra.org.br) | Telefones: (61) 3362-6053 ou (61)3362-6098 |  
É permitida a reprodução desde que citada a fonte |  
Visite nosso site: [www.sistemafibra.org.br](http://www.sistemafibra.org.br)