

Atividade mantém-se abaixo do usual

INDICADOR DO NÍVEL DE ATIVIDADE

(Agosto de 2013)

O mês de agosto trouxe poucas mudanças na tendência da Indústria da Construção do DF que continua operando abaixo do esperado.

Os dados são provenientes da pesquisa realizada pela Federação das Indústrias do DF (Fibra), em parceria com a Confederação Nacional da Indústria (CNI), no período de 02 a 12 de setembro de 2013.

O indicador do nível de atividade efetivo em relação ao usual situou-se em 43,0 pontos em agosto, permanecendo abaixo da linha divisória dos 50 pontos, dando sinais de desaquecimento.

O indicador de nível de atividade situou-se em 46,5 pontos. Embora perceba-se uma crescente melhora na trajetória do indicador, verifica-se que esta ainda não é suficiente para ultrapassar a linha divisória dos 50 pontos.

O mesmo ocorre com o indicador do número de empregados que situou-se em 47,3 pontos em agosto, seguindo abaixo da linha divisória dos 50 pontos pelo sétimo mês consecutivo.



Gráfico: Evolução do Nível de Atividade



INDICADORES DE EXPECTATIVAS

(próximos seis meses a partir de setembro)

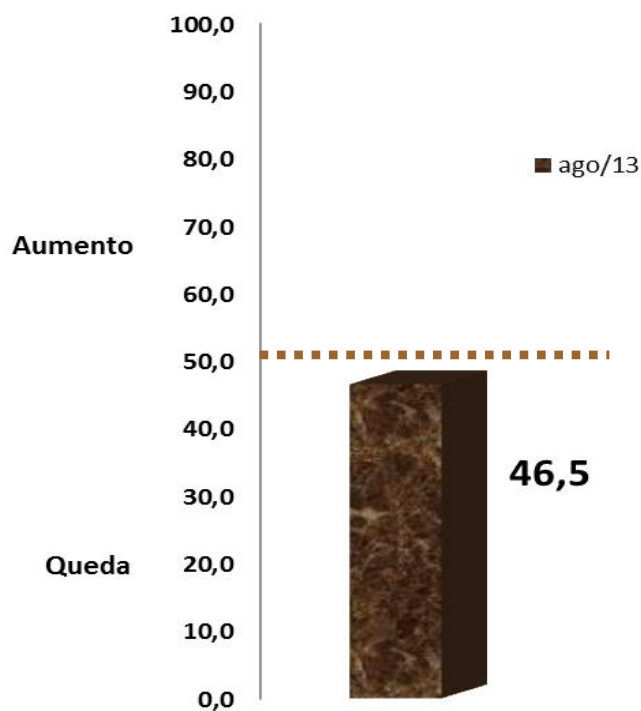
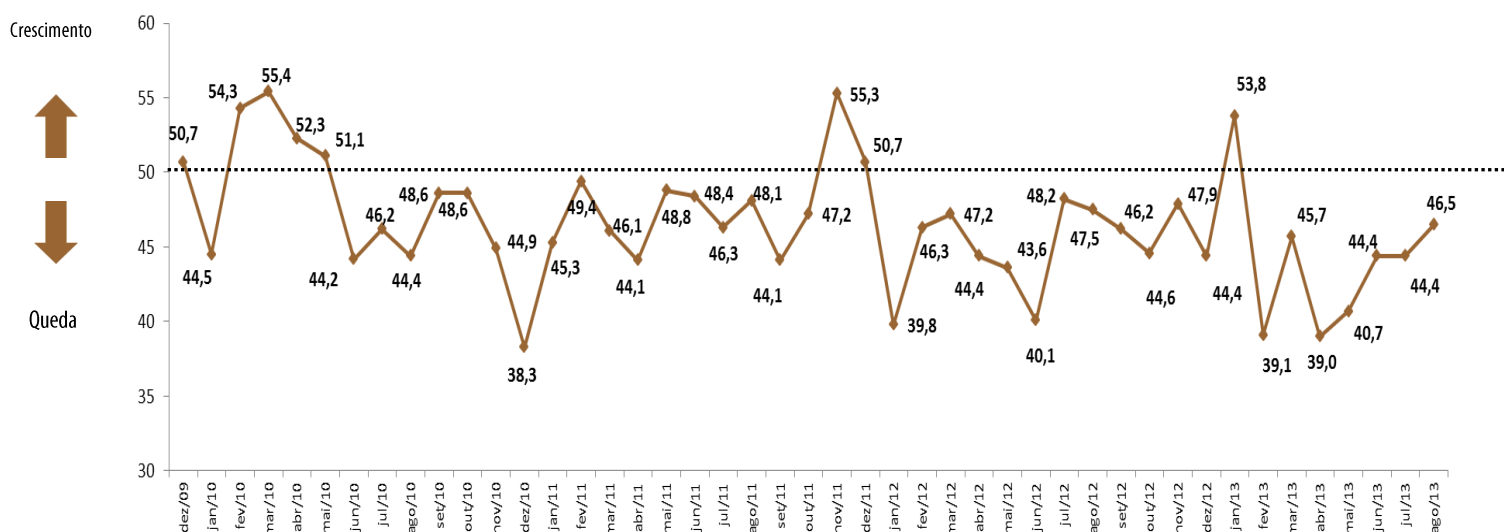
Para os próximos seis meses, os empresários da Indústria da Construção do Distrito Federal estão otimistas.

Os quatro indicadores de expectativas cresceram em comparação a agosto.

Destaque para o indicador de expectativas para novos empreendimentos e serviços que, após situar-se em 49,3 pontos em agosto, passou para 59,2 pontos em setembro.

Outro indicador que merece menção é o indicador de expectativas para nível de atividade que passou de 50,4 pontos em agosto para 55,5 pontos em setembro.

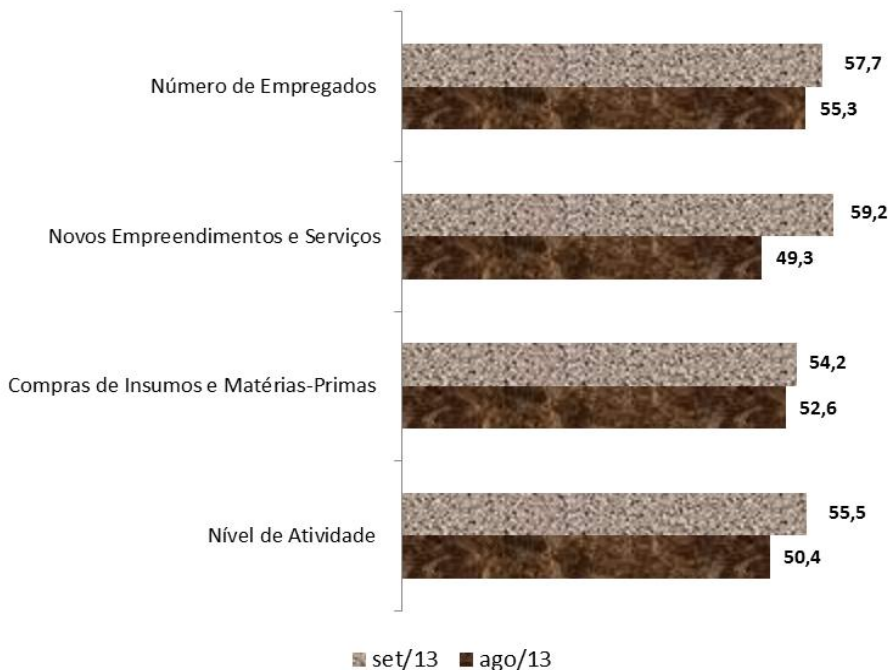

Nota Importante: Os Indicadores da Sondagem da Indústria da Construção variam no intervalo de 0 a 100 pontos.

Nível de Atividade e N° de Empregados: valores acima de 50 pontos indicam aumento do nível de atividade e/ou aumento do n°

de empregados. *Atividade em relação ao usual:* Valores acima de 50 pontos indicam atividade acima da usual.

Expectativas: Valores acima de 50 pontos indicam expectativa positiva.

Para informações metodológicas, consulte o site da CNI acessando <http://www.cni.org.br/portal>.

EXPEDIENTE: **SONDAGEM INDÚSTRIA DA CONSTRUÇÃO DO DF** | Ano IV, n° 08, Agosto de 2013 | Publicação da Federação das Indústrias do DF |

Assessoria de Pesquisas e Estudos Técnicos | Análise: Leila Daniella Ferreira e Diones Cerqueira |

Equipe Técnica do IEL: Alonço Moreira, Douglas Almeida e Bruno Sotero (estagiário) | E-mail: copete@sistemafibra.org.br |

Telefones: (61) 3362-6153 ou (61)3362-6098

É permitida a reprodução desde que citada a fonte. | Visite nosso site: www.sistemafibra.org.br