

## Expectativas mais favoráveis para os próximos seis meses

Varição em pontos do ICEI/DF (Agosto/2013)

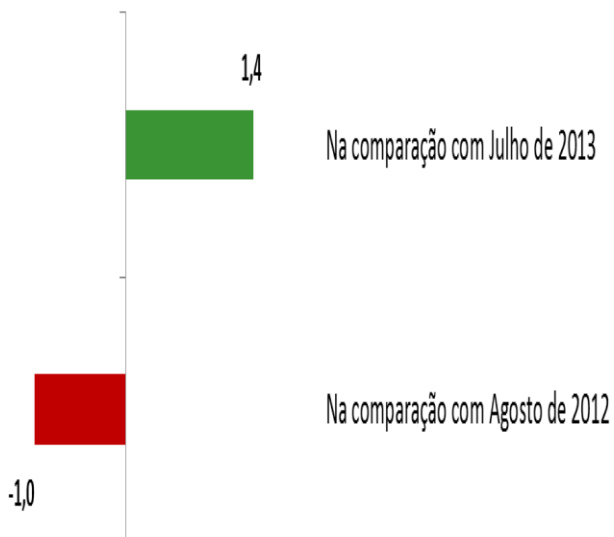

O Índice de Confiança do Empresário do Distrito Federal (ICEI DF) atingiu 53,8 pontos em agosto. Na comparação com o mês anterior, o ICEI DF cresceu 1,4 pontos, segundo os dados da pesquisa realizada pela Federação das Indústrias do DF (Fibra) em parceria com a Confederação Nacional da Indústria (CNI) entre os dias 1º e 13 de agosto.

O aumento da confiança industrial no Distrito Federal decorreu, principalmente, da melhoria das expectativas dos empresários para os próximos seis meses. Contudo, apesar desse otimismo, os entrevistados continuam revelando preocupação em relação às condições atuais.

Componentes do ICEI DF

O Indicador de Expectativas alcançou 58,8 pontos em agosto e ficou 2,1 pontos acima do verificado no mês de julho. Esse resultado foi impulsionado pelo aumento de 3,0 pontos percentuais no componente “Expectativas Empresa” que passou de 59,0 pontos em julho para 62,0 pontos em agosto.

O Indicador de Condições Atuais alcançou 43,8 pontos em agosto, registrando recuo de 0,1 ponto frente ao mês anterior. Com esse resultado, o indicador mantém, pelo sexto mês consecutivo, a permanência abaixo da linha divisória dos 50 pontos.

ICEI DF	jul/13	ago/13
	<b>52,4</b>	<b>53,8</b>
<b>Condições atuais</b>	<b>43,9</b>	<b>43,8</b>
Economia do DF	41,5	38,0
Empresa	46,9	46,7
<b>Expectativa</b>	<b>56,7</b>	<b>58,8</b>
Economia do DF	51,9	50,3
Empresa	59,0	62,0

Na comparação com o ICEI nacional, nota-se que o ICEI DF encontra-se acima das demais capitais conforme se pode verificar no gráfico abaixo.

Gráfico: ICEI Brasil x ICEI DF

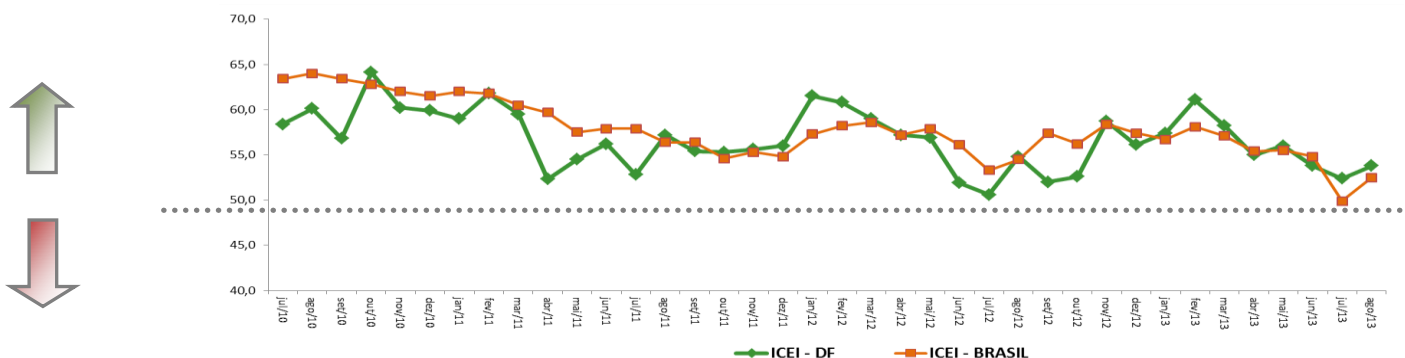

## EVOLUÇÃO DO ICEI DF (Índices)

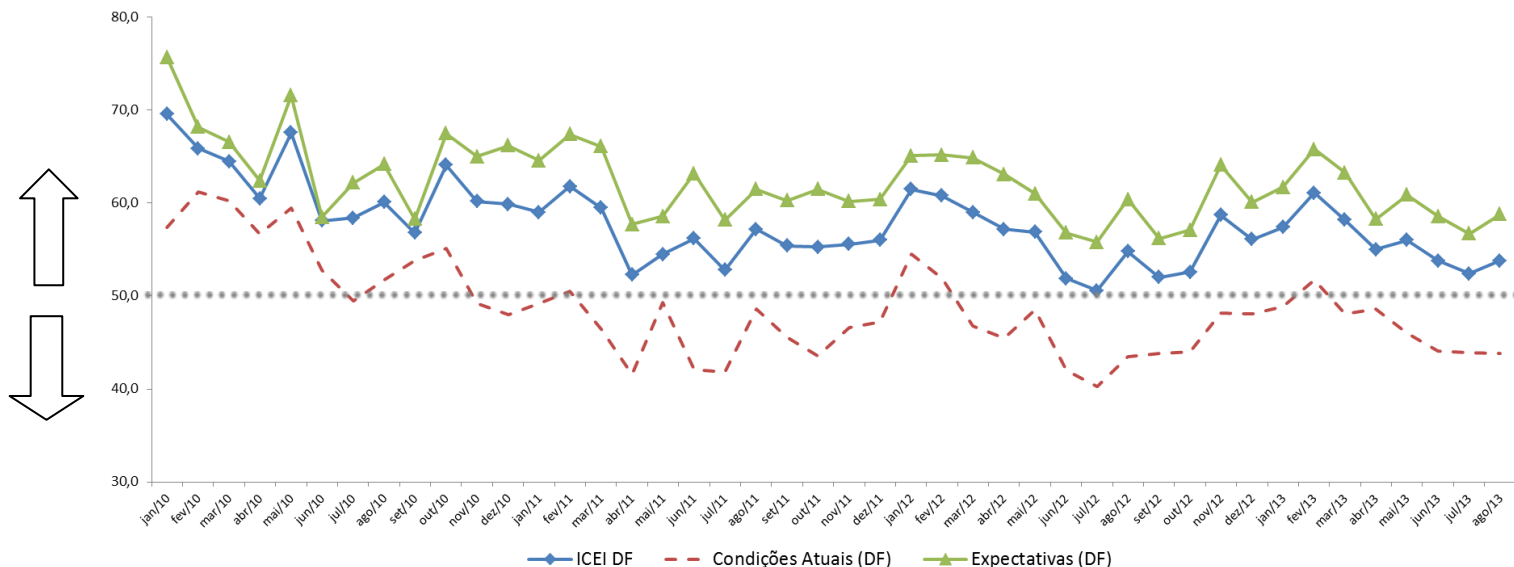

**Nota Importante:** O ICEI varia no intervalo de 0 a 100. Valores acima de 50 indicam condição melhor ou expectativa otimista. Para informações metodológicas, consulte [www.cni.org.br/icei](http://www.cni.org.br/icei).

EXPEDIENTE: **ICEI DF** | Ano IV, nº 08, Agosto de 2013 | Publicação da Federação das Indústrias do DF |  
Assessoria de Pesquisas e Estudos Técnicos | Análise: Diones Cerqueira e Leila Daniella Ferreira |  
Equipe Técnica do IEL: Alonço Moreira, Douglas Almeida e Bruno Sotero (estagiário) |  
E-mail: [copete@sistemafibra.org.br](mailto:copete@sistemafibra.org.br) | Telefones: (61) 3362-6101 ou (61) 3362-6098 |  
É permitida a reprodução desde que citada a fonte.