

Atividade desaquecida na Indústria da Construção do DF

INDICADOR DO NÍVEL DE ATIVIDADE

(Julho de 2013)

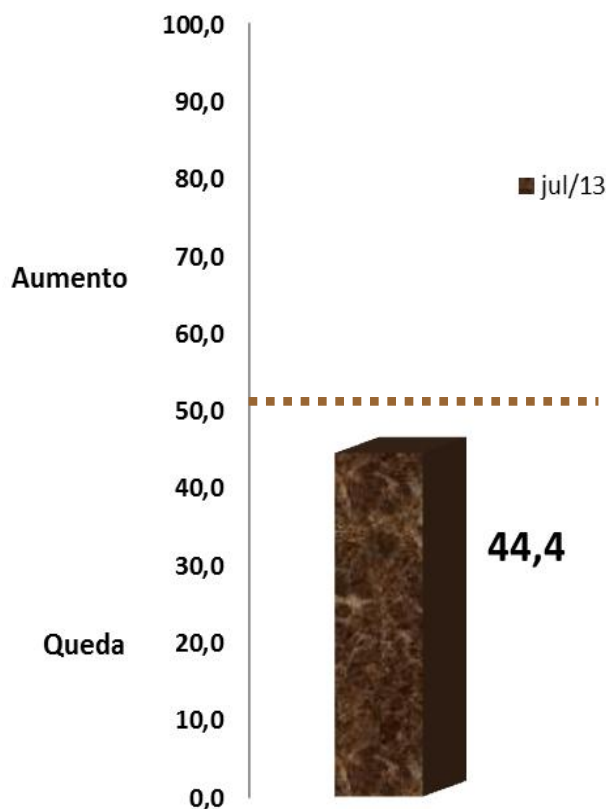

A tendência de queda do nível de atividade na indústria da Construção do DF se manteve em julho de acordo com dados da pesquisa realizada pela Federação das Indústrias do DF (Fibra), em parceria com a Confederação Nacional da Indústria (CNI), no período de 1º a 13 de agosto de 2013.

O indicador de nível de atividade do setor situou-se em 44,4 pontos, mantendo-se abaixo da linha divisória dos 50 pontos, o que indica uma provável piora na atividade da construção frente ao mesmo período do ano passado.

O indicador do nível de atividade efetivo em relação ao usual para iguais meses de anos anteriores situou-se em 37,5 pontos em julho, permanecendo abaixo da linha divisória dos 50 pontos.

Em decorrência desse provável desaquecimento do setor, o indicador do número de empregados situou-se em 45,5 pontos em julho, seguindo abaixo da linha divisória dos 50 pontos pelo sexto mês consecutivo.

Gráfico: Evolução do Nível de Atividade em relação ao usual

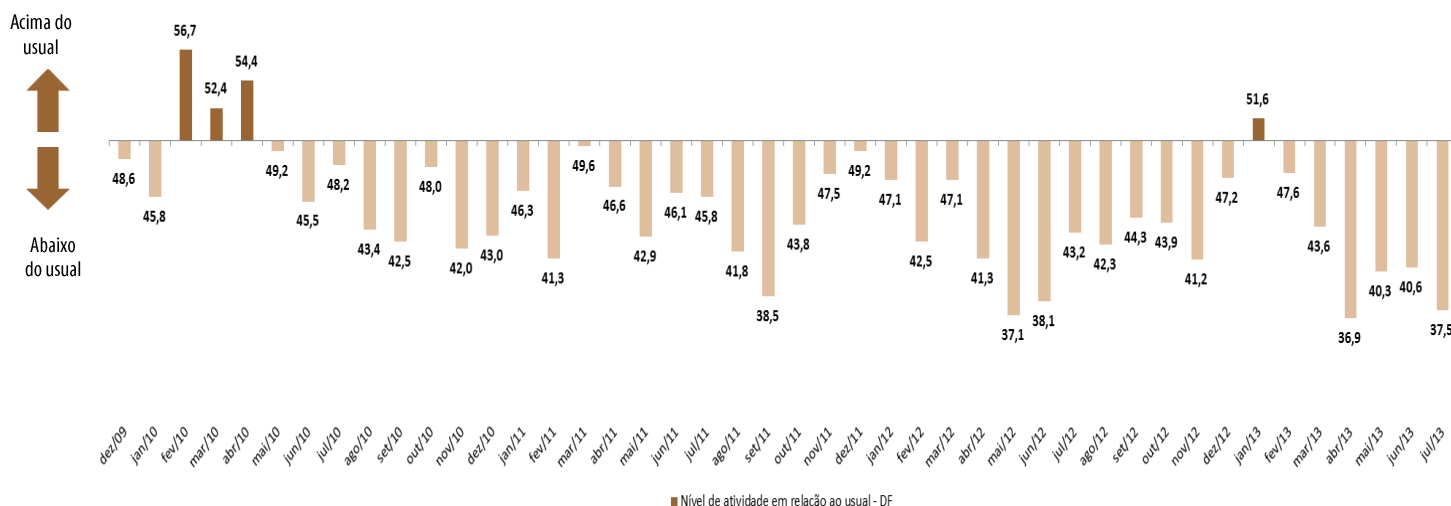

INDICADORES DE EXPECTATIVAS

(próximos seis meses a partir de agosto)

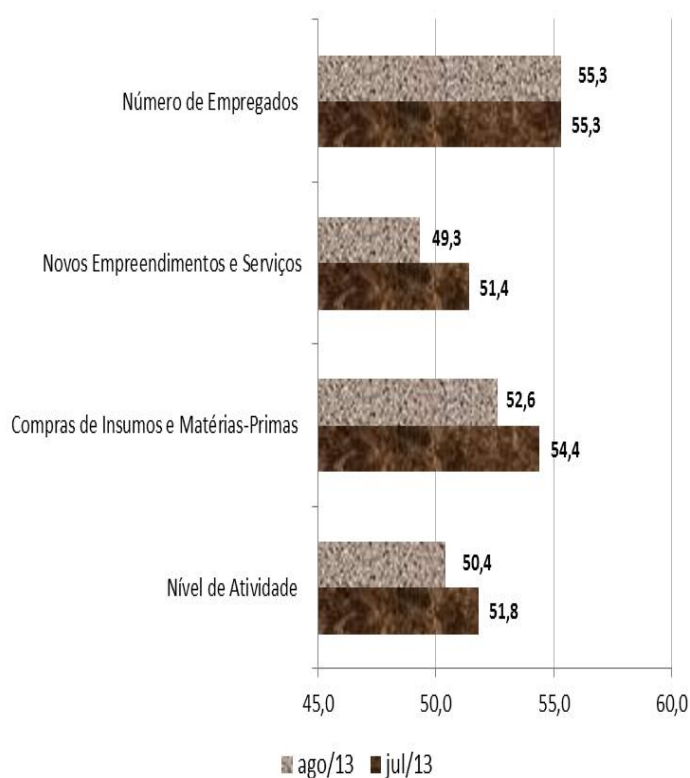

As expectativas para os próximos seis meses da Indústria da Construção do Distrito Federal estão menos favoráveis, embora, em sua maioria, permaneçam otimistas.

Três dos quatro indicadores de expectativas sofreram revisões para baixo, comparativamente à pesquisa anterior.

O indicador de expectativas para compras e matérias-primas passou de 54,4 pontos em julho para 52,6 pontos em agosto.

O indicador de expectativas para nível de atividade passou de 51,8 pontos em julho para 50,4 pontos em agosto.

O indicador de expectativas compras de insumos e matérias-primas passou de 54,4 pontos em julho para 52,6 pontos em agosto.

Por fim, o indicador de expectativas pra novos empreendimentos e serviços situou-se em 49,3 pontos em agosto pela primeira vez desde o início da pesquisa. O posicionamento do indicador abaixo da linha dos 50 pontos indica pessimismo.

Nota Importante: Os Indicadores da Sondagem da Indústria da Construção variam no intervalo de 0 a 100 pontos.

Nível de Atividade e Nº de Empregados: valores acima de 50 pontos indicam aumento do nível de atividade e/ou aumento do nº de empregados. *Atividade em relação ao usual:* Valores acima de 50 pontos indicam atividade acima da usual.

Expectativas: Valores acima de 50 pontos indicam expectativa positiva.

Para informações metodológicas, consulte o site da CNI acessando <http://www.cni.org.br/portal>.

EXPEDIENTE: **SONDAGEM INDÚSTRIA DA CONSTRUÇÃO DO DF** | Ano IV, nº 07, Julho de 2013 | Publicação da Federação das Indústrias do DF |

Assessoria de Pesquisas e Estudos Técnicos | Análise: Leila Daniella Ferreira e Diones Cerqueira |

Equipe Técnica do IEL: Alonço Moreira, Douglas Almeida e Bruno Sotero (estagiário) | E-mail: copete@sistemafibra.org.br |

Telefones: (61) 3362-6153 ou (61)3362-6098

É permitida a reprodução desde que citada a fonte. | Visite nosso site: www.sistemafibra.org.br