

Condições atuais afetam confiança empresarial

Varição em pontos do ICEI/DF (Julho/2013)

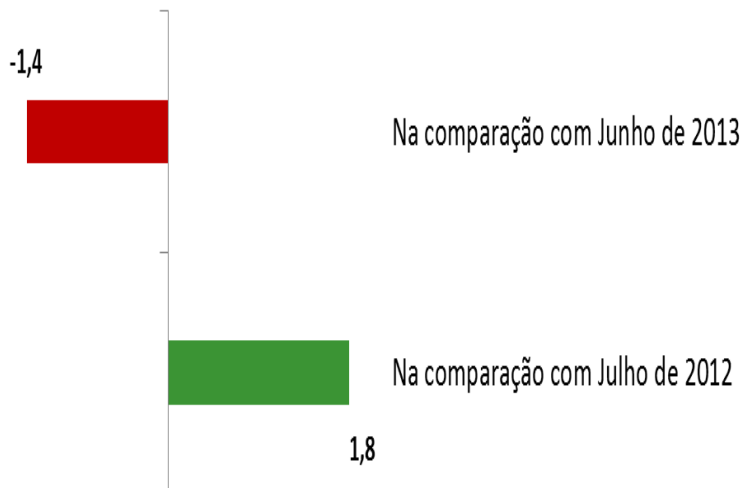

Em julho, o Índice de Confiança do Empresário do Distrito Federal (ICEI DF) atingiu 52,4 pontos e ficou 1,4 ponto abaixo do resultado de junho, segundo dados da pesquisa realizada pela Federação das Indústrias do DF (Fibra) em parceria com a Confederação Nacional da Indústria (CNI) entre os dias 1º e 12 de julho.

A redução da confiança do empresário do DF em julho continua sendo impulsionada pela avaliação negativa dos entrevistados em relação às condições atuais.

Componentes do ICEI DF

O Indicador de Condições Atuais alcançou 43,9 pontos em julho, recuo de 0,2 ponto frente ao mês anterior. Com esse resultado, o indicador permanece abaixo da linha divisória dos 50 pontos pelo quinto mês consecutivo, apontando um cenário negativo para a economia local e para o ambiente empresarial.

ICEI DF	jun/13	jul/13
	53,8	52,4
Condições atuais	44,1	43,9
Economia do DF	38,7	41,5
Empresa	46,8	46,9
Expectativa	58,6	56,7
Economia do DF	53,4	51,9
Empresa	61,8	59,0

O Indicador de Expectativas alcançou 56,7 pontos em julho e ficou 1,9 ponto abaixo do verificado no mês anterior. Apesar do recuo, o indicador ainda se mantém acima da linha divisória dos 50 pontos, evidenciando um quadro positivo tanto para a economia como para as empresas nos próximos meses.

Na comparação com o ICEI nacional, nota-se que o ICEI DF encontra-se levemente acima das demais capitais conforme se pode verificar no gráfico abaixo.

Gráfico: ICEI Brasil x ICEI DF

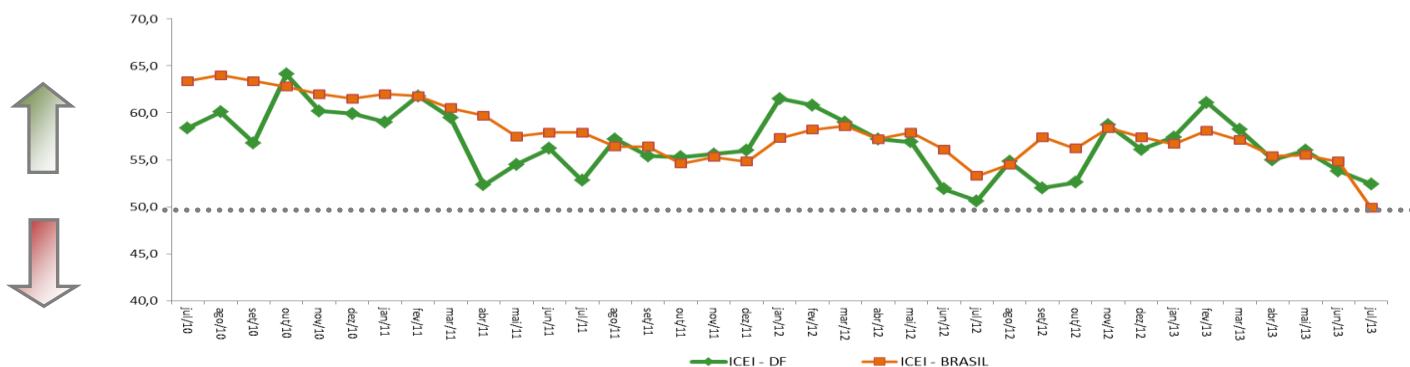

EVOLUÇÃO DO ICEI DF (Índices)

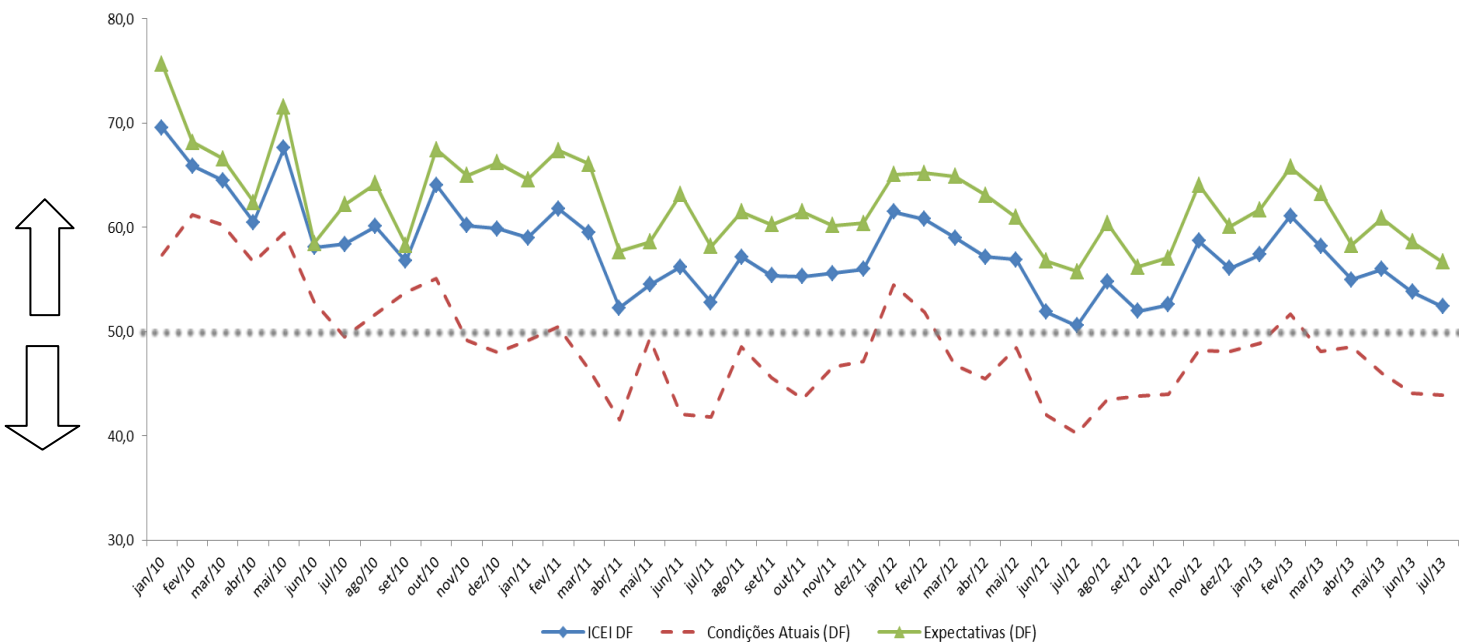

Nota Importante: O ICEI varia no intervalo de 0 a 100. Valores acima de 50 indicam condição melhor ou expectativa otimista. Para informações metodológicas, consulte www.cni.org.br/icei.

EXPEDIENTE: **ICEI DF** | Ano IV, nº 07, Julho de 2013 | Publicação da Federação das Indústrias do DF |
Assessoria de Pesquisas e Estudos Técnicos | Análise: Diones Cerqueira e Leila Daniella Ferreira |
Equipe Técnica do IEL: Alonço Moreira, Douglas Almeida e Bruno Sotero (estagiário) |
E-mail: copete@sistemafibra.org.br | Telefones: (61) 3362-6101 ou (61)3362-6098 |
É permitida a reprodução desde que citada a fonte.