

## Atividade da Indústria da Construção cai em maio

### INDICADOR DO NÍVEL DE ATIVIDADE

(Maio de 2013)

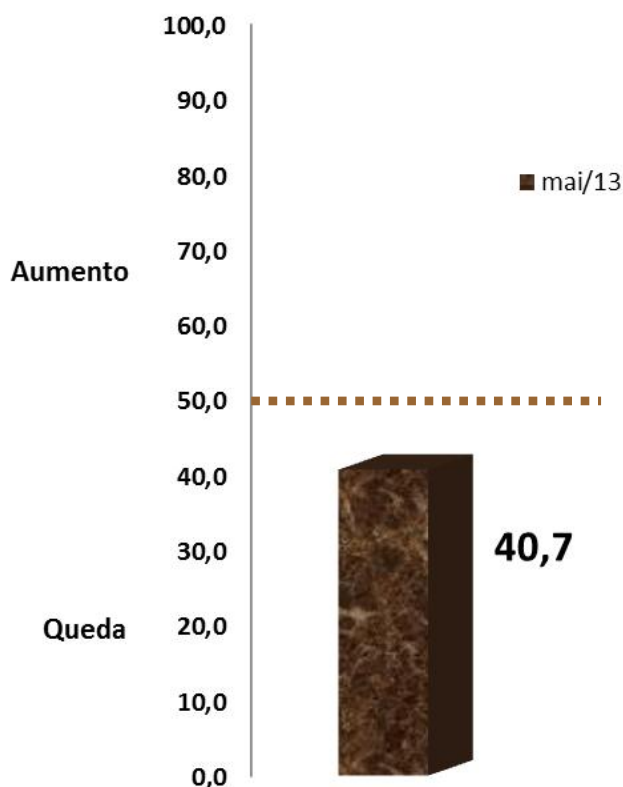

O nível de atividade da indústria da construção do DF continua a apresentar retração segundo pesquisa realizada pela Federação das Indústrias do DF (Fibra), em parceria com a Confederação Nacional da Indústria (CNI), entre os dias 03 e 14 de junho de 2013.

Em maio, o indicador do nível de atividade comparado ao mês anterior situou-se em 40,7 pontos, resultado que persiste abaixo da linha divisória dos 50 pontos há quatro meses consecutivos, e que revela a persistente queda na atividade da construção na Capital Federal.

O indicador do nível de atividade efetivo em relação ao usual situou-se em 40,3 pontos em maio, revelando mais uma vez o desaquecimento da atividade pelo quarto mês consecutivo.

Esse desempenho negativo também se refletiu na evolução do número de empregados do setor. O indicador do número de empregados segue abaixo da linha divisória dos 50 pontos também pelo quarto mês consecutivo. Em maio, o indicador do número de empregados situou-se em 44,8 pontos.

Gráfico: Evolução do Nº de Empregados

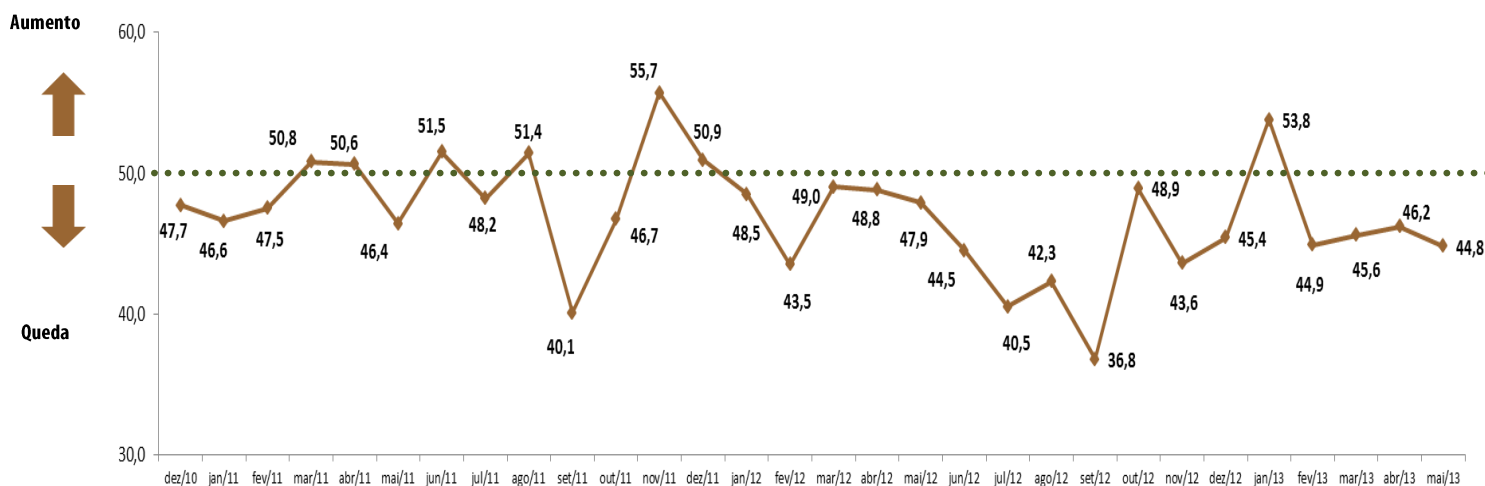

## INDICADORES DE EXPECTATIVAS

(próximos seis meses a partir de junho)

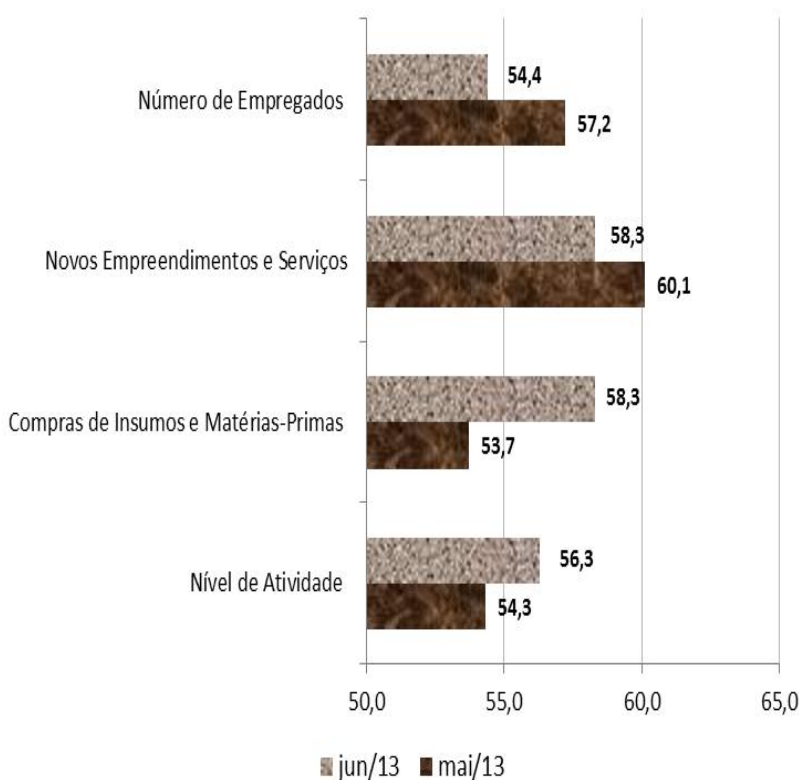

Apesar do cenário de retração da atividade da indústria da construção do DF, as expectativas para os próximos seis meses mantêm-se positivas. Contudo, os indicadores são ambíguos, pois embora permanecem acima da linha divisória dos 50 pontos, ora revelam crescimento de expectativas ora revelam diminuição do otimismo.

O indicador de expectativas para compras e matérias-primas passou de 53,7 pontos em maio para 58,3 pontos em junho.

Já o indicador expectativa para contratação de empregados passou de 57,2 pontos em maio para 54,4 pontos em junho.

**Nota Importante:** Os Indicadores da Sondagem da Indústria da Construção variam no intervalo de 0 a 100 pontos.

*Nível de Atividade e N° de Empregados:* valores acima de 50 pontos indicam aumento do nível de atividade e/ou aumento do n° de empregados. *Atividade em relação ao usual:* Valores acima de 50 pontos indicam atividade acima da usual.

*Expectativas:* Valores acima de 50 pontos indicam expectativa positiva.

Para informações metodológicas, consulte o site da CNI acessando <http://www.cni.org.br/portal>.

EXPEDIENTE: **SONDAGEM INDÚSTRIA DA CONSTRUÇÃO DO DF** | Ano IV, n° 05, Maio de 2013 | Publicação da Federação das Indústrias do DF |

Assessoria de Pesquisas e Estudos Técnicos | Análise: Leila Daniella Ferreira e Diones Cerqueira |

Equipe Técnica do IEL: Alonço Moreira, Douglas Almeida e Bruno Sotero (estagiário) | E-mail: [copete@sistemafibra.org.br](mailto:copete@sistemafibra.org.br) |

Telefones: (61) 3362-6153 ou (61)3362-6098

É permitida a reprodução desde que citada a fonte.

Visite nosso site: [www.sistemafibra.org.br](http://www.sistemafibra.org.br)