

Atividade da Indústria da Construção no DF desaquecida

INDICADOR DO NÍVEL DE ATIVIDADE

(Abril de 2013)

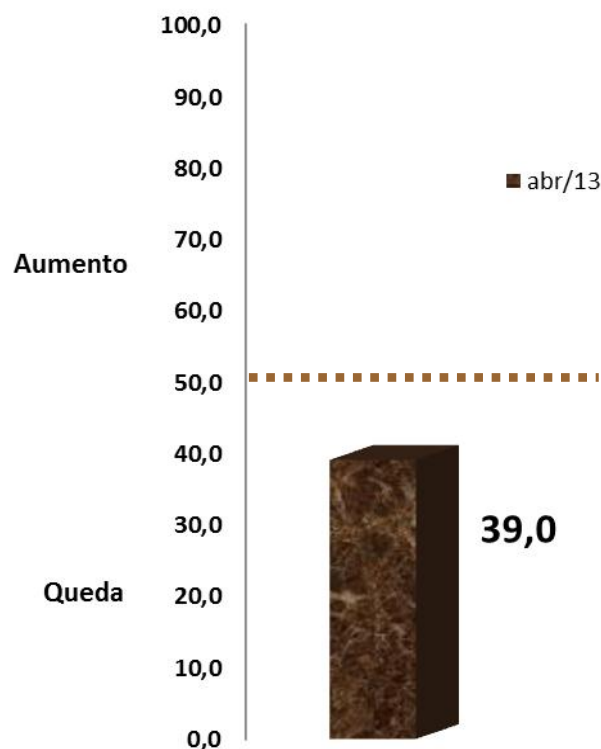

A indústria da construção do DF mantém a tendência de queda da atividade com evidentes sinais de desaquecimento, segundo pesquisa realizada, no período de 02 a 14 de maio de 2013, pela Federação das Indústrias do DF (Fibra) em parceria com a Confederação Nacional da Indústria (CNI).

A atividade em abril situou-se abaixo do usual para os mesmos meses de anos anteriores. O indicador do nível de atividade em relação ao usual situou-se em 36,9 pontos em abril, registrando o pior índice desde o início da série histórica iniciada em dezembro de 2009.

Em abril, o indicador do nível de atividade comparado ao mês anterior situou-se em 39,0 pontos. É o terceiro mês consecutivo que o indicador permanece abaixo da linha divisória dos 50 pontos.

O indicador do número de empregados segue abaixo da linha divisória dos 50 pontos também pelo terceiro mês consecutivo. Em abril, o indicador do número de empregados situou-se em 46,2 pontos.

Gráfico: Nível de Atividade em relação ao usual

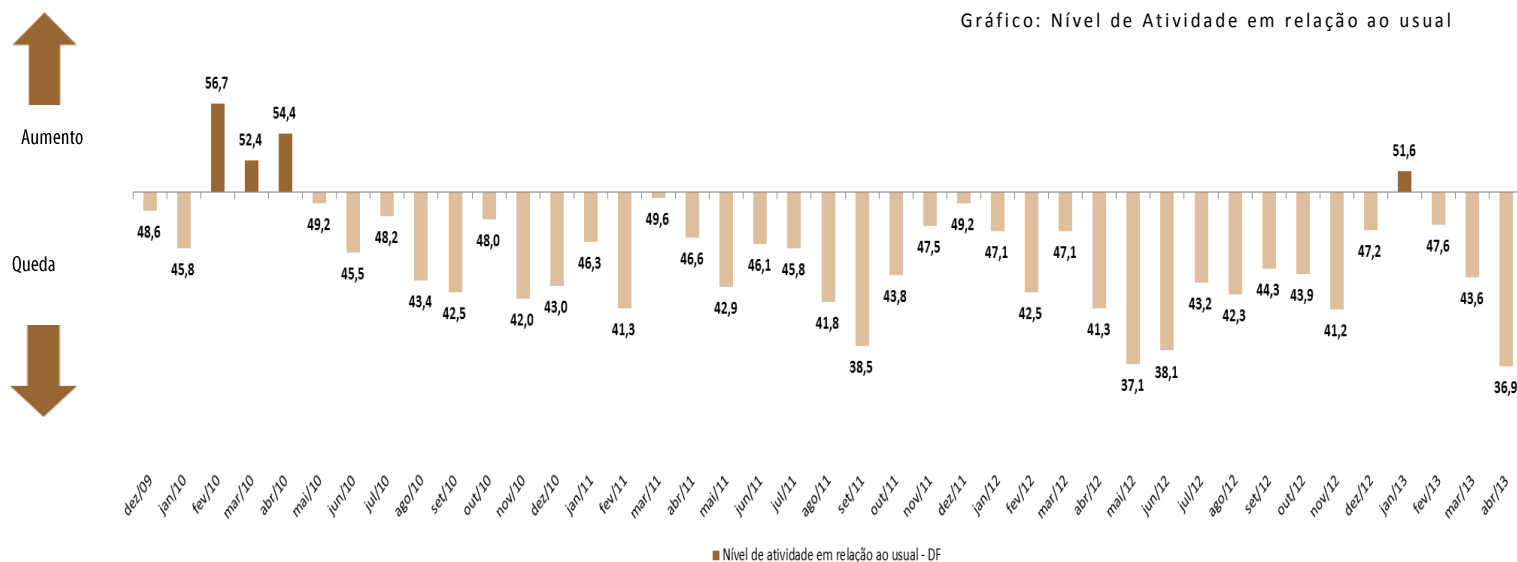

INDICADORES DE EXPECTATIVAS

(próximos seis meses a partir de maio)

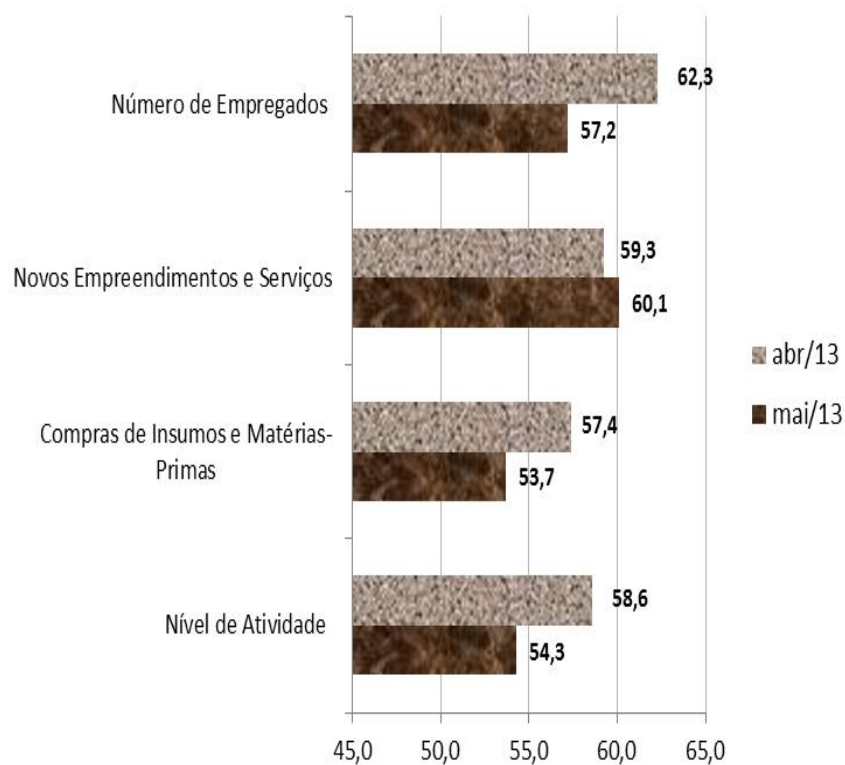

Em consequência do desaquecimento da indústria da construção do DF, os empresários pesquisados em maio estão menos otimistas.

De modo geral, embora permaneça acima dos 50 pontos, praticamente todos os indicadores de expectativas para os próximos seis meses foram revistos.

O indicador expectativa de nível de atividade passou de 58,6 pontos em abril para 54,3 pontos em maio.

Consequentemente, o indicador expectativa para contratação de empregados passou de 62,3 pontos em abril para 57,2 pontos em maio.

Outro indicador de expectativas para os próximos seis meses revisto foi para compras e matérias-primas, que passou de 57,4 pontos em abril para 53,7 pontos em maio.

Nota Importante: Os Indicadores da Sondagem da Indústria da Construção variam no intervalo de 0 a 100 pontos.

Nível de Atividade e Nº de Empregados: valores acima de 50 pontos indicam aumento do nível de atividade e/ou aumento do nº de empregados. *Atividade em relação ao usual:* Valores acima de 50 pontos indicam atividade acima da usual.

Expectativas: Valores acima de 50 pontos indicam expectativa positiva.

Para informações metodológicas, consulte o site da CNI acessando <http://www.cni.org.br/porta1>.