

Confiança atinge menor nível do ano no DF

Varição em pontos do ICEI/DF (Junho/2013)

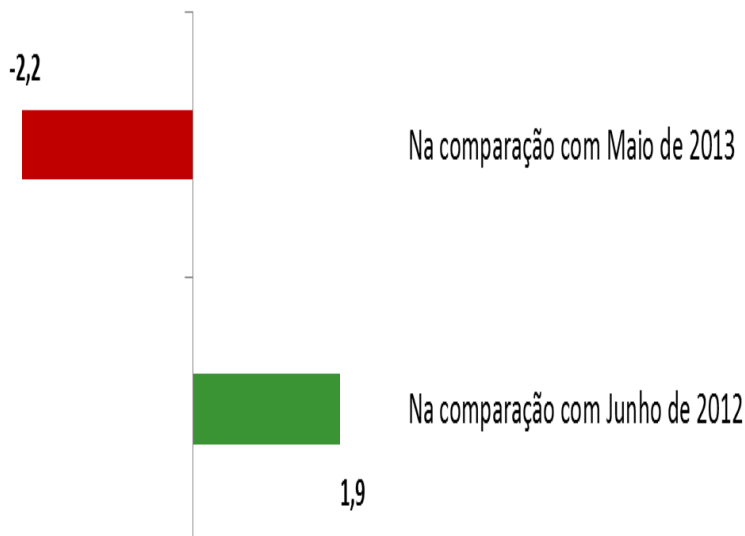

O Índice de Confiança do Empresário do Distrito Federal (ICEI DF) situou-se em 53,8 pontos em junho, registrando recuo de 2,2 pontos na comparação com o mês anterior. É que revela os dados da pesquisa realizada pela Federação das Indústrias do DF (Fibra) em parceria com a Confederação Nacional da Indústria (CNI).

Esse resultado, que registra o menor patamar do índice no ano, reflete a piora das condições atuais e das expectativas para a economia distrital para os próximos seis meses.

Componentes do ICEI DF

O Indicador de Condições Atuais alcançou 44,1 pontos em junho, permanecendo abaixo da linha divisória dos 50 pontos pelo quarto mês consecutivo. Esse resultado vem sendo influenciado, principalmente, pela piora na avaliação das condições da economia local. O Indicador de Condições da Economia do DF alcançou 38,7 pontos, o pior resultado dos últimos seis meses.

ICEI DF	mai/13	jun/13
	56,0	53,8
Condições atuais	46,0	44,1
Economia do DF	39,5	38,7
Empresa	48,1	46,8
Expectativa	60,9	58,6
Economia do DF	52,4	53,4
Empresa	63,2	61,8

A piora na avaliação das condições atuais da economia brasileira refletiu nas expectativas para os próximos seis meses. O Indicador de Expectativa alcançou 58,6 pontos em junho, recuando 2,3 pontos frente ao mês anterior.

Na comparação com o ICEI nacional, nota-se que o ICEI DF encontra-se quase que no mesmo patamar que as demais capitais conforme se pode verificar no gráfico abaixo.

Gráfico: ICEI Brasil x ICEI DF

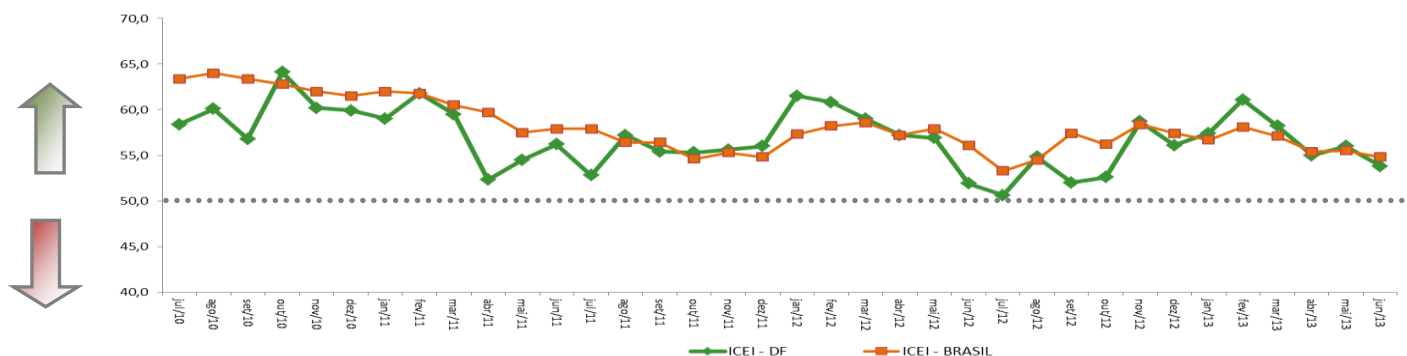

EVOLUÇÃO DO ICEI DF (Índices)

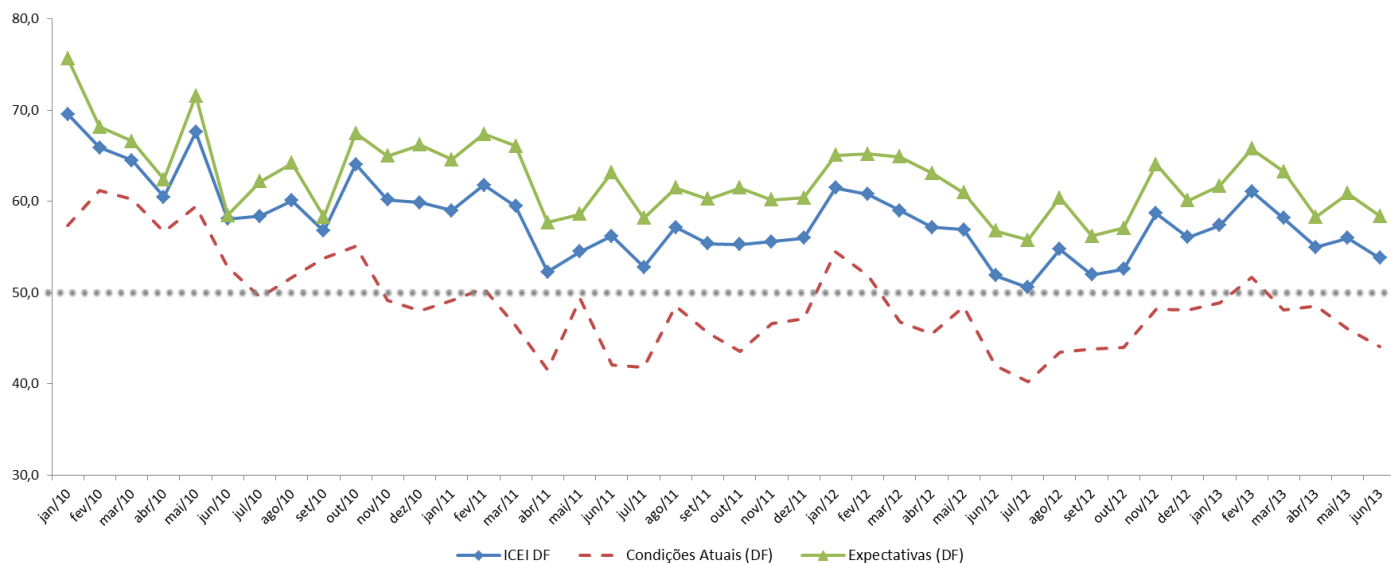

Nota Importante: O ICEI varia no intervalo de 0 a 100. Valores acima de 50 indicam condição melhor ou expectativa otimista. Para informações metodológicas, consulte www.cni.org.br/icei.

EXPEDIENTE: **ICEI DF** | Ano IV, nº 06, Junho de 2013 | Publicação da Federação das Indústrias do DF |
Assessoria de Pesquisas e Estudos Técnicos | Análise: Diones Cerqueira e Leila Daniella Ferreira |
Equipe Técnica do IEL: Alonço Moreira, Douglas Almeida e Bruno Sotero (estagiário) |
E-mail: copete@sistemafibra.org.br | Telefones: (61) 3362-6101 ou (61) 3362-6098 |
É permitida a reprodução desde que citada a fonte.