

Condições da economia preocupam empresários industriais no DF

Variação em pontos do ICEI/DF (Maio/2013)

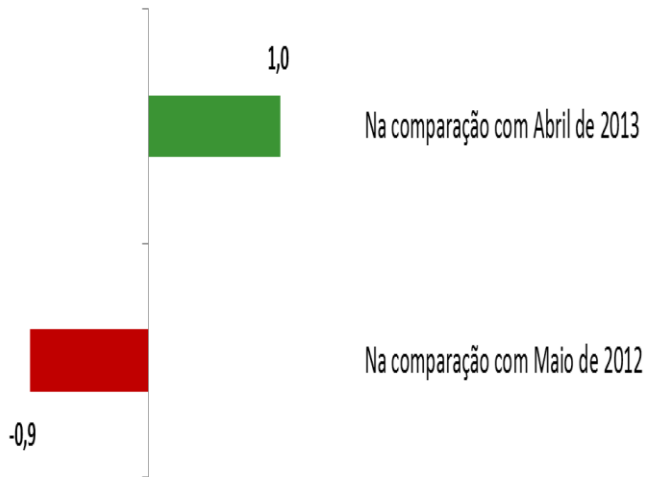

O Índice de Confiança do Empresário do Distrito Federal (ICEI DF) situou-se em 56,0 pontos em maio, registrando um avanço de 1,0 ponto na comparação com o mês anterior, segundo dados da pesquisa realizada pela Federação das Indústrias do DF (Fibra) em parceria com a Confederação Nacional da Indústria (CNI).

O aumento da confiança do empresário do Distrito Federal deveu-se a uma melhora nas expectativas para os próximos seis meses. O indicador de expectativas passou de 58,3 pontos em abril para 60,9 pontos em maio devido à melhoria esperada pelos entrevistados em relação ao desempenho da empresa para os próximos seis meses.

Por outro lado, os empresários pesquisados demonstram preocupação com as condições atuais. O Indicador das Condições Atuais recuou de 48,6 pontos em abril para 46,0 pontos em maio.

A redução da confiança do empresário local em maio se explica pela percepção dos entrevistados de que a situação atual para os negócios não está melhorando, principalmente, em relação à economia do Distrito Federal. O indicador de expectativas “Economia do DF” recuou de 43,2 pontos em abril para 39,5 pontos em maio. Cabe destacar que é o menor índice obtido desde novembro do ano passado.

Na comparação com o ICEI nacional, percebe-se que o ICEI DF continua apresentando uma trajetória de convergência para com as demais capitais conforme se pode verificar no gráfico abaixo.

Componentes do ICEI DF

ICEI DF	abr/13	mai/13
	55,0	56,0
Condições atuais	48,6	46,0
Economia do DF	43,2	39,5
Empresa	49,9	48,1
Expectativa	58,3	60,9
Economia do DF	52,5	52,4
Empresa	61,3	63,2

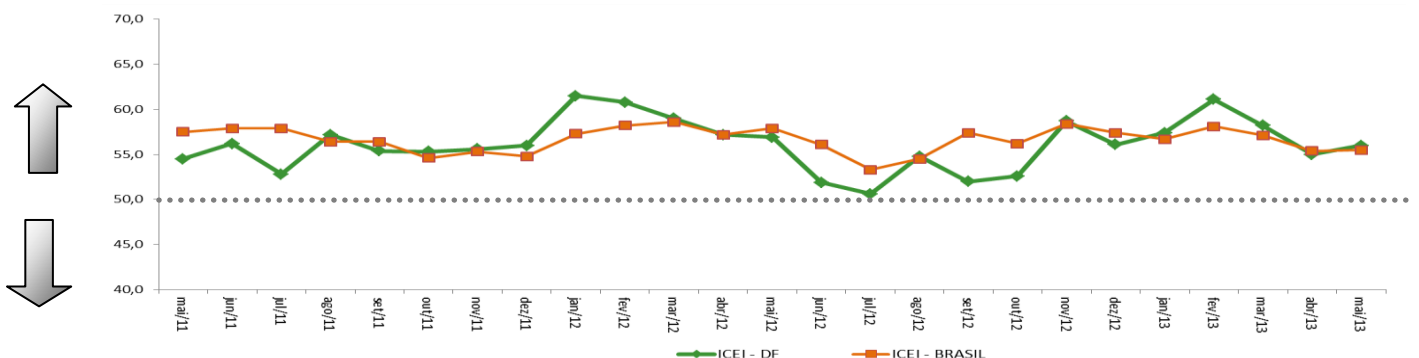

EVOLUÇÃO DO ICEI DF (Índices)

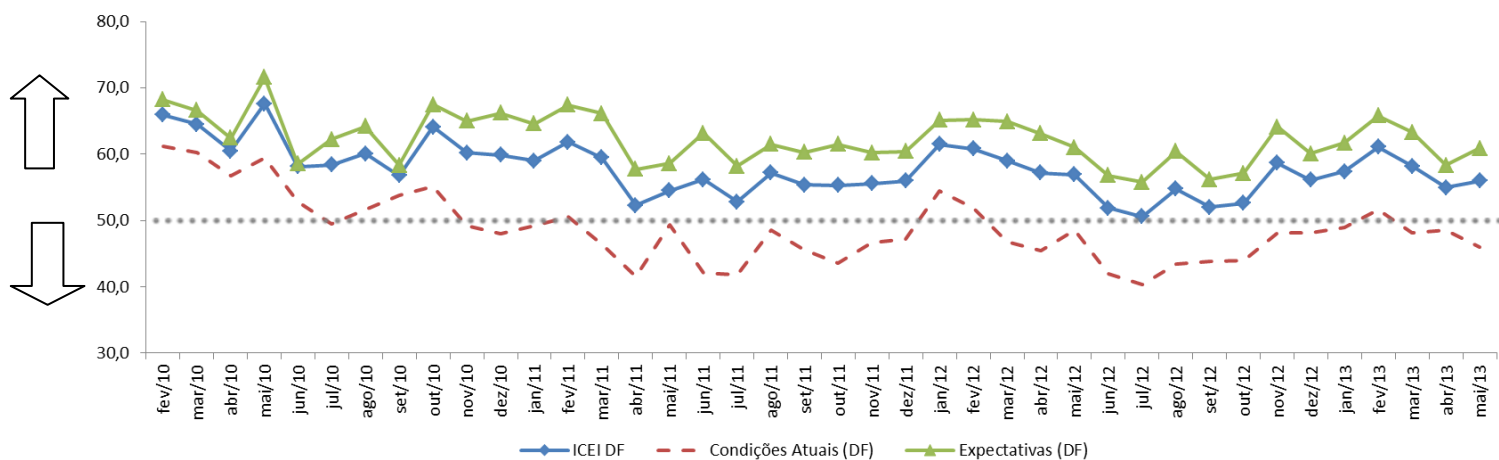

Nota Importante: O ICEI varia no intervalo de 0 a 100. Valores acima de 50 indicam condição melhor ou expectativa otimista. Para informações metodológicas, consulte www.cni.org.br/icei.

EXPEDIENTE: **ICEI DF** | Ano IV, nº 05, Maio de 2013 | Publicação da Federação das Indústrias do DF |
Assessoria de Pesquisas e Estudos Técnicos | Análise: Diones Cerqueira e Leila Daniella Ferreira |
Equipe Técnica do IEL: Douglas Almeida e Bruno Sotero (estagiário) |
E-mail: copete@sistemafibra.org.br | Telefones: (61) 3362-6101 ou (61)3362-6098 |
É permitida a reprodução desde que citada a fonte.