

## Nível de Atividade cai em fevereiro

### INDICADOR DO NÍVEL DE ATIVIDADE

(Fevereiro de 2013)

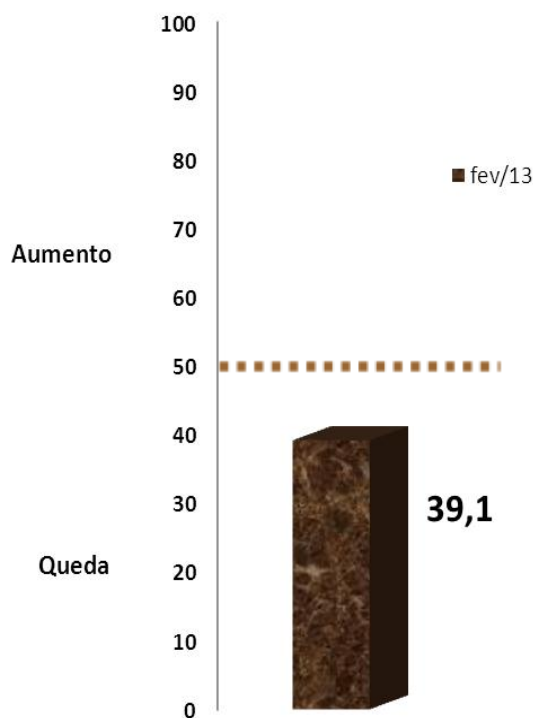

**Em fevereiro, o conjunto de indicadores de monitoramento da indústria da Construção no DF sinaliza um recuo da atividade do setor frente ao mês anterior. É o que revela pesquisa da Federação das Indústrias do DF (Fibra) em parceria com a Confederação Nacional da Indústria (CNI), realizada no período de 1º a 13 de março de 2013.**

**O indicador do nível de atividade registrou uma queda de 14,7 pontos, ao passar de 53,8 pontos para 39,1 pontos em fevereiro. Cabe destacar que este é o segundo índice mais baixo desde o início da pesquisa.**

**Em comparação com o usual para o mês de fevereiro, o nível de atividade está abaixo do esperado, uma vez que o indicador voltou a situar abaixo da linha divisória dos 50 pontos. Em fevereiro, o indicador do nível de atividade em relação ao usual situou-se em 47,6 pontos.**

**Esse resultado também se refletiu na evolução do número de empregados. Em fevereiro, o indicador do número de empregados situou-se em 44,9 pontos.**

Gráfico: Nível de Atividade

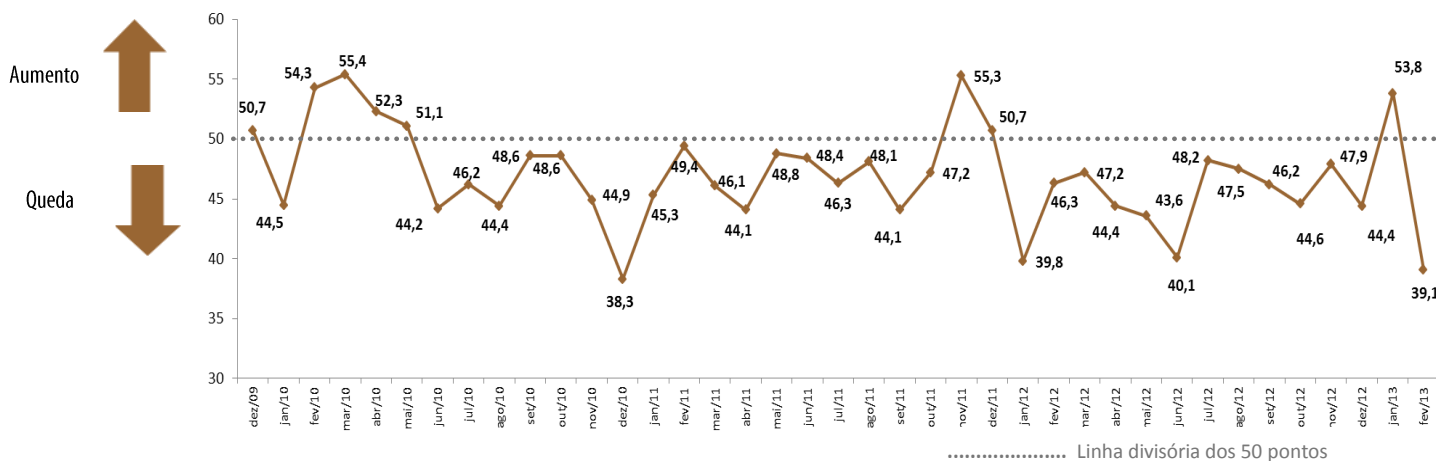

## INDICADORES DE EXPECTATIVAS

(próximos seis meses a partir de março)

Devido a queda registrada no nível de atividade da indústria da construção no DF, as perspectivas para os próximos seis meses tornaram-se menos disseminadas entre os empresários locais.

O indicador mais impactado foi o de novos empreendimentos, que após registrar sucessivos aumentos, passou de 65,0 pontos para 60,1 pontos em março.

Reflexo também percebido para o indicador de compras e matérias-primas que passou de 66,4 pontos em fevereiro para 61,9 pontos em março.

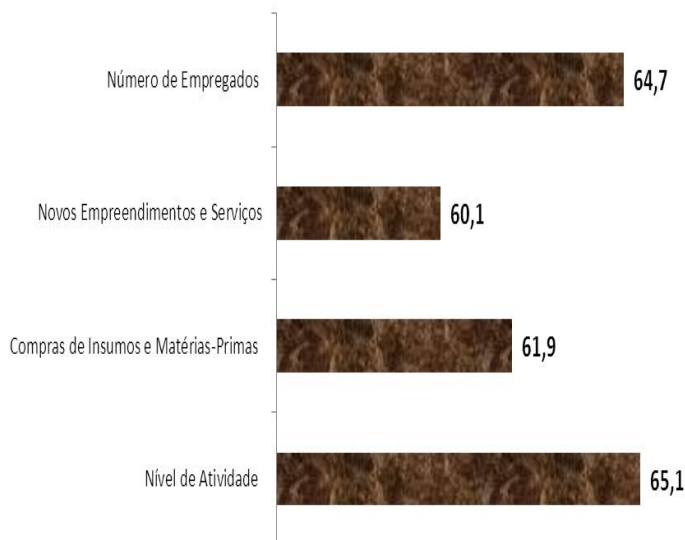

**Nota Importante:** Os Indicadores da Sondagem da Indústria da Construção variam no intervalo de 0 a 100 pontos.

*Nível de Atividade e Nº de Empregados:* valores acima de 50 pontos indicam aumento do nível de atividade e/ou aumento do nº de empregados. *Atividade em relação ao usual:* Valores acima de 50 pontos indicam atividade acima da usual.

*Expectativas:* Valores acima de 50 pontos indicam expectativa positiva.

Para informações metodológicas, consulte o site da CNI acessando <http://www.cni.org.br/portal>.

EXPEDIENTE: **SONDAGEM INDÚSTRIA DA CONSTRUÇÃO DO DF** | Ano IV, n° 02, Fevereiro de 2013 | Publicação da Federação das Indústrias do DF |

Assessoria de Pesquisas e Estudos Técnicos | Coordenador: Diones Cerqueira | Análise: Leila Daniella Ferreira e Diones Cerqueira |

Equipe Técnica: Douglas Almeida e Keyla Oliveira (estagiária) | E-mail: [copete@sistemafibra.org.br](mailto:copete@sistemafibra.org.br) |

Telefones: (61) 3362-6101 ou (61)3362-6120

É permitida a reprodução desde que citada a fonte.

Visite nosso site: [www.sistemafibra.org.br](http://www.sistemafibra.org.br)