

Otimismo menos disseminado na indústria do DF

Variação em pontos do ICEI/DF (Março/2013)

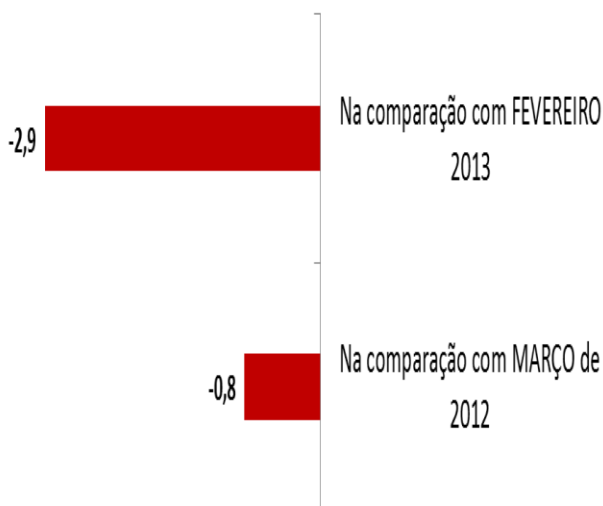

O Índice de Confiança do Empresário do Distrito Federal (ICEI/DF) recuou de 61,1 pontos em fevereiro para 58,2 pontos em março. É o que aponta os dados da pesquisa realizada pela Federação das Indústrias do DF (Fibra), em parceria com a Confederação Nacional da Indústria (CNI).

A redução na confiança empresarial deveu-se à deterioração do indicador de condições atuais. Em março, o indicador atingiu 48,1 pontos frente aos 51,7 pontos do mês anterior. Foi determinante para esse resultado, a piora das condições da economia do Distrito Federal.

Contudo, apesar dessa preocupação com as condições atuais, as expectativas para os próximos seis meses permanecem otimistas. Em março, o indicador de expectativa alcançou 63,3 pontos.

Chama a atenção, o aumento da percepção do empresário do DF em relação às expectativas quanto à economia do DF, uma vez que esse componente registrou avanço de 2,2 pontos na comparação com o mês anterior. O indicador de expectativas “Economia do DF” passou de 58,7 pontos em fevereiro para 60,9 pontos em março.

Componentes do ICEI DF

ICEI DF	fev/13	mar/13
	61,1	58,2
Condições atuais	51,7	48,1
Economia do DF	45,4	43,3
Empresa	53,6	50,2
Expectativa	65,8	63,3
Economia do DF	58,7	60,9
Empresa	68,7	64,4

Na comparação com o ICEI nacional, nota-se que o ICEI/DF encontra-se quase que no mesmo patamar que as demais capitais, conforme se pode verificar no gráfico abaixo.

Gráfico: ICEI Brasil x ICEI DF

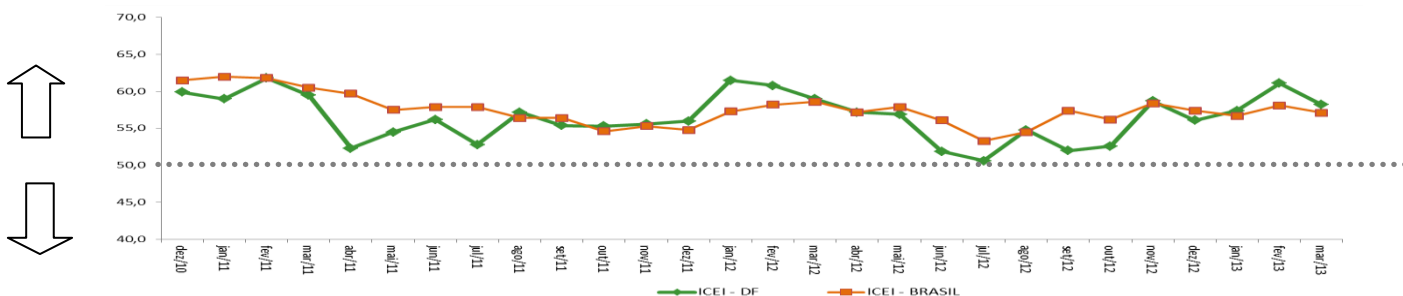

EVOLUÇÃO DO ICEI DF (Índices)

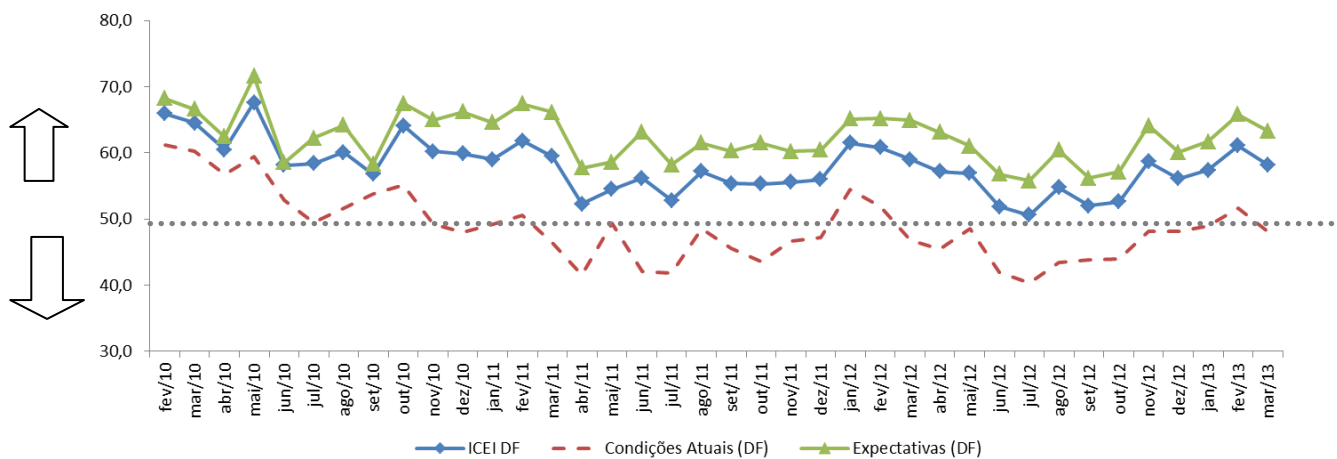

Nota Importante: O ICEI varia no intervalo de 0 a 100. Valores acima de 50 indicam condição melhor ou expectativa otimista. Condições Atuais: em comparação com os últimos seis meses. Expectativas: para os próximos seis meses. Para informações metodológicas, consulte www.cni.org.br/icei.

EXPEDIENTE: **ICEI DF** | Ano IV, nº 03, Março de 2013 | Publicação da Federação das Indústrias do DF | Assessoria de Pesquisas e Estudos Técnicos | Coordenador: Diones Cerqueira | Análise: Diones Cerqueira e Leila Daniella Ferreira | Equipe Técnica: Douglas Almeida e Keyla Oliveira (estagiária) | E-mail: copete@sistemafibra.org.br | Telefones: (61) 3362-6101 ou (61) 3362-6125 |

É permitida a reprodução desde que citada a fonte.

Visite nosso site: www.sistemafibra.org.br