

Ano de 2012 termina com queda na atividade do DF

INDICADOR DO NÍVEL DE ATIVIDADE

(Dezembro de 2012)

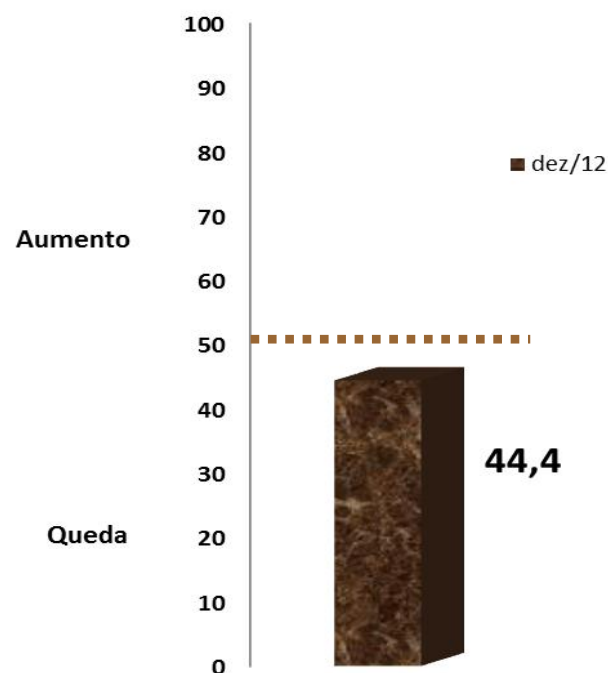

O conjunto de indicadores de monitoramento da indústria da construção civil no Distrito Federal caiu em dezembro na comparação com novembro, segundo dados da pesquisa realizada, no período de 02 a 17 de janeiro de 2013, pela Federação das Indústrias do DF (Fibra) em parceria com a Confederação Nacional da Indústria (CNI).

A indústria da construção terminou o ano desaquecida. Em dezembro, o indicador do nível de atividade efetivo em relação ao usual situou-se em 47,2 pontos, mantendo-se com esse resultado abaixo da linha divisória dos 50 pontos. Fato este que ocorreu durante todo o ano de 2012.

Em dezembro, o indicador do nível de atividade situou-se em 44,4 pontos, encerrando o ano de 2012 abaixo da linha divisória dos 50 pontos.

O quadro de queda é corroborado pela redução do número de empregados. Em dezembro, o indicador do número de empregados situou-se em 45,4 pontos.

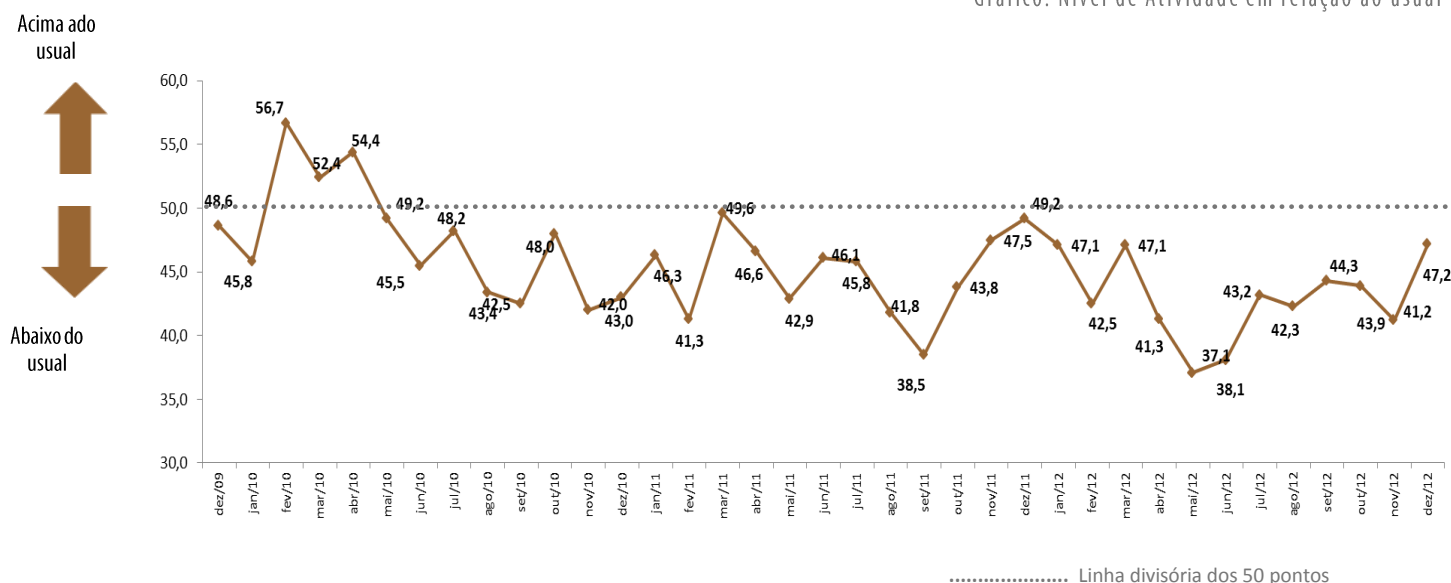

PRINCIPAIS PROBLEMAS (%)

(4º trimestre de 2012)

No decorrer de 2012, um dos principais problemas da indústria da construção no Distrito Federal foi a elevada carga tributária, que permaneceu em primeiro lugar (59,50%) no ranking de preocupações dos empresários entrevistados neste quarto trimestre.

A preocupação com a falta de trabalhador qualificado voltou a crescer em importância entre os principais problemas nesse final de ano. O item foi assinalado por 50,00% dos entrevistados e ficou em segundo lugar.

Cabe destacar o forte crescimento do item alto custo de mão-de-obra, que passou de 16,20% das assinalações no terceiro trimestre para 35,70% neste último trimestre de 2012.

Gráfico: % Principais Problemas – 4º trimestre de 2012

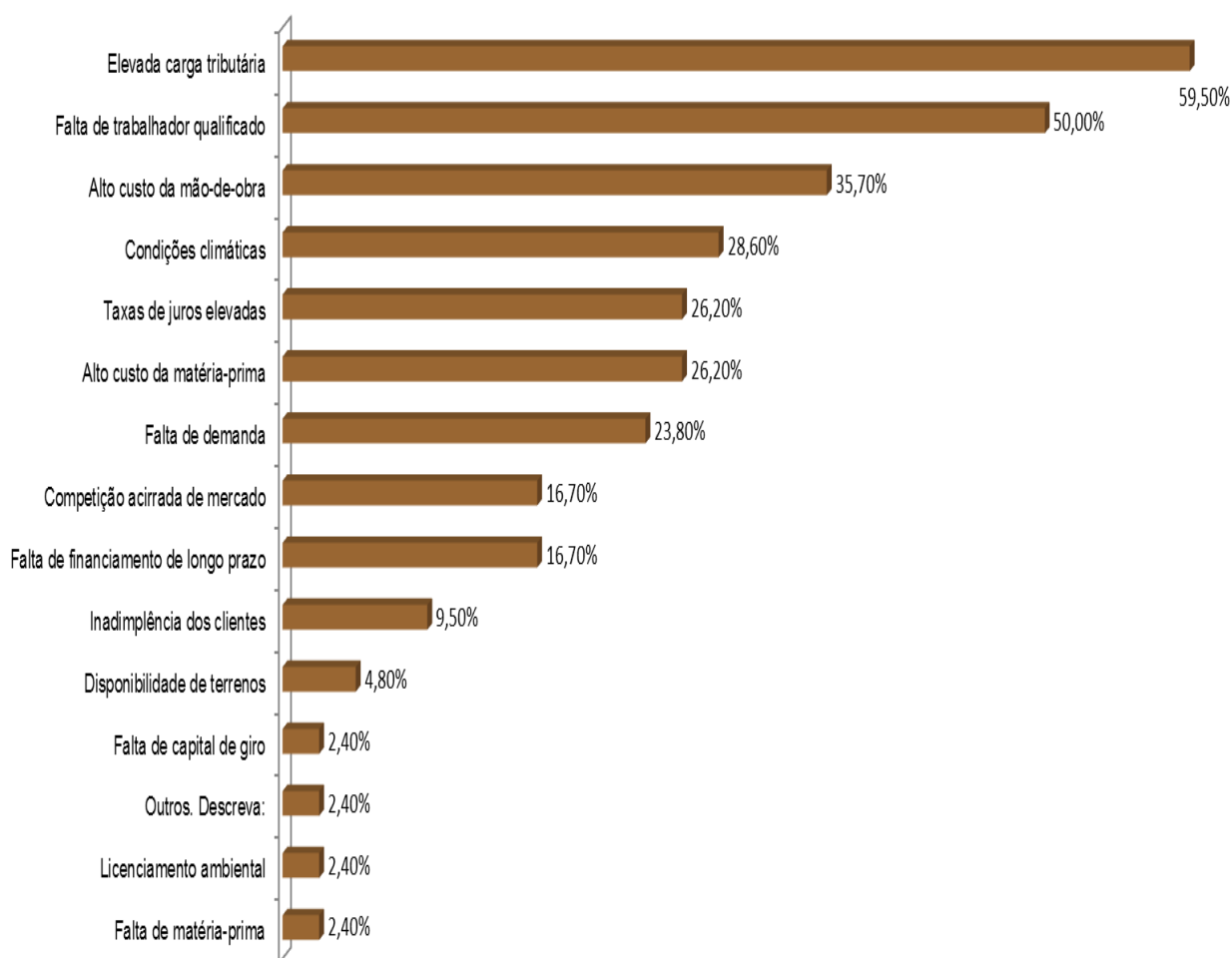

INDICADORES DE EXPECTATIVAS

(próximos seis meses a partir de janeiro)

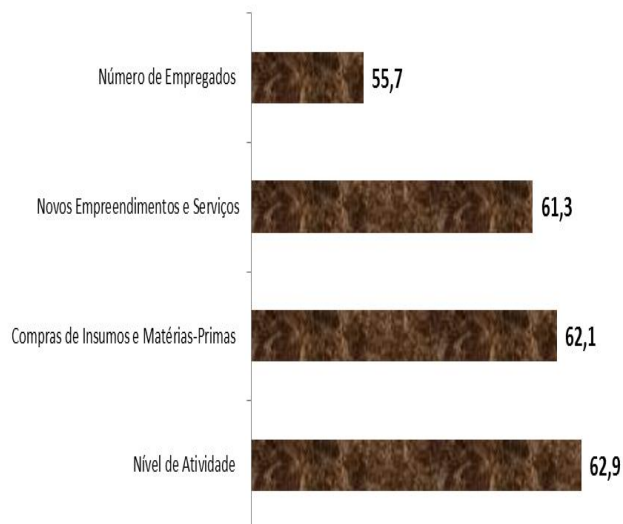

Apesar do cenário nada favorável para a atividade da indústria da construção no Distrito Federal, os indicadores de expectativas para os próximos seis meses permanecem otimistas.

O indicador de expectativa do nível de atividade apontam para expansão, situando-se em 62,9 pontos.

Permanecem as expectativas de aumento de novos empreendimentos para os próximos seis meses. O indicador de novos empreendimentos situou-se em 61,3 pontos.

Nota Importante: Os Indicadores da Sondagem da Indústria da Construção variam no intervalo de 0 a 100 pontos.

Nível de Atividade e Nº de Empregados: valores acima de 50 pontos indicam aumento do nível de atividade e/ou aumento do nº de empregados. *Atividade em relação ao usual:* Valores acima de 50 pontos indicam atividade acima da usual.

Expectativas: Valores acima de 50 pontos indicam expectativa positiva.

Para informações metodológicas, consulte o site da CNI acessando <http://www.cni.org.br/portal>.

EXPEDIENTE: **SONDAGEM INDÚSTRIA DA CONSTRUÇÃO DO DF** | Ano III, nº 12, Dezembro de 2012 | Publicação da Federação das Indústrias do DF |

Assessoria de Pesquisas e Estudos Técnicos | Coordenador: Diones Cerqueira | Análise: Leila Daniella Ferreira e Diones Cerqueira |

Equipe Técnica: Douglas Almeida e Keyla Oliveira (estagiária) | E-mail: copete@sistemafibra.org.br |

Telefones: (61) 3362-6101 ou (61)3362-6120

É permitida a reprodução desde que citada a fonte.