

Construção no DF continua operando abaixo do esperado

INDICADOR DE ATIVIDADE

(outubro de 2012)

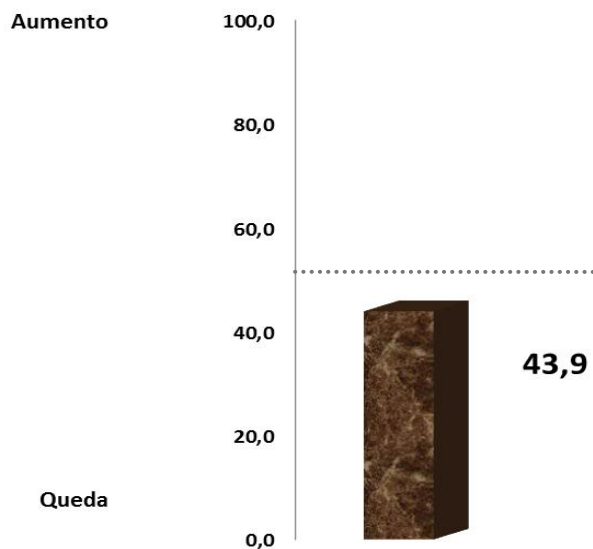

A indústria da construção no Distrito Federal continuou operando abaixo do esperado em outubro segundo dados da pesquisa da Federação das Indústrias do DF (Fibra) em parceria com a Confederação Nacional da Indústria (CNI) realizada no período de 1º a 11 de novembro.

Em outubro, o indicador do nível de atividade em relação ao usual situou-se em 43,9 pontos, abaixo da linha divisória dos 50 pontos. Fato que persiste desde o início do ano.

Já o indicador do nível de atividade da Indústria da Construção do DF situou-se em 44,6 pontos em outubro, demonstrando mais uma vez o quanto o segmento está desaquecido.

O indicador de evolução do número de empregados avançou 12,1 pontos na passagem de setembro (36,8 pontos) para outubro (48,9 pontos). Apesar da expansão, o indicador continua sinalizando um cenário negativo para a oferta de emprego no setor.



Gráfico: Nível de Atividade comparado com o mês anterior

Linha divisória dos 50 pontos

INDICADORES DE EXPECTATIVAS

(próximos seis meses)

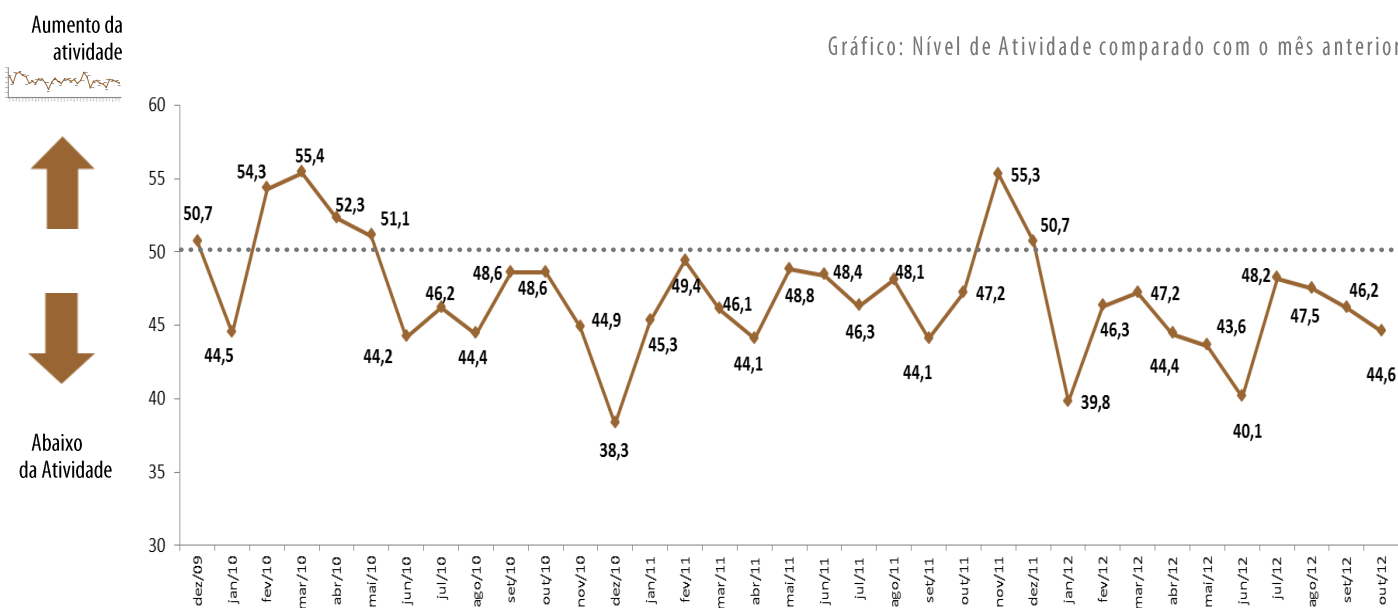
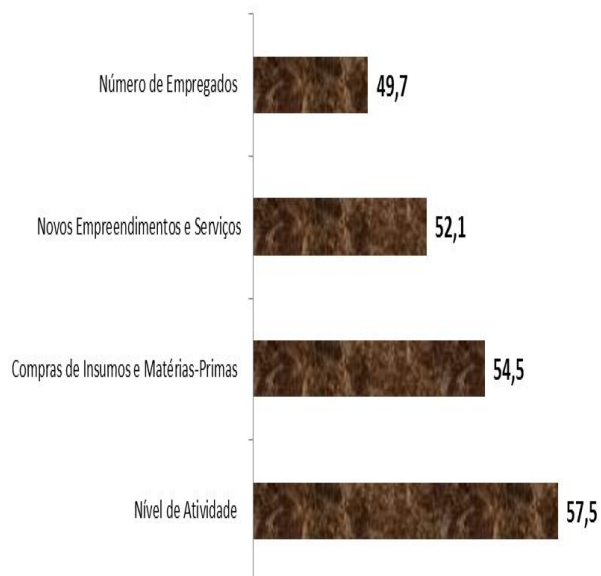

Os empresários da indústria da construção demonstram otimismo para os próximos seis meses, principalmente, quanto aos novos empreendimentos.

O indicador de expectativas para novos empreendimentos situou-se em 52,1 pontos frente ao registrado no mês anterior que foi de 51,0 pontos.

Já o mercado de trabalho sinaliza uma tendência à estabilidade após a queda ocorrida no mês anterior. O indicador de expectativas para o número de empregos situou-se em 49,7 pontos.

Nota Importante: Os Indicadores da Sondagem da Indústria da Construção variam no intervalo de 0 a 100 pontos.

Nível de Atividade e Nº de Empregados: valores acima de 50 pontos indicam aumento do nível de atividade e/ou aumento do nº de empregados. *Atividade em relação ao usual:* Valores acima de 50 pontos indicam atividade acima da usual.

Expectativas: Valores acima de 50 pontos indicam expectativa positiva.

Para informações metodológicas, consulte o site da CNI acessando <http://www.cni.org.br/portal>.

EXPEDIENTE: **SONDAGEM INDÚSTRIA DA CONSTRUÇÃO DO DF** | Ano III, nº 10, Outubro de 2012 | Publicação da Federação das Indústrias do DF |

Assessoria de Pesquisas e Estudos Técnicos | Coordenador: Diones Cerqueira | Análise: Leila Daniella Ferreira e Diones Cerqueira |

Equipe Técnica: Douglas Almeida e Keyla Oliveira (estagiária) | E-mail: copete@sistemafibra.org.br |

Telefones: (61) 3362-6101 ou (61) 3362-6120

É permitida a reprodução desde que citada a fonte.