

## Construção continua operando abaixo do esperado

Evolução do nível de atividade comparado ao mês anterior

A atividade da Indústria da Construção situou-se abaixo do usual para os meses de julho e com isso continua a dar sinais de desaquecimento do setor. Em julho, o indicador do nível de atividade em relação ao usual situou-se em 43,2 pontos, permanecendo abaixo da linha dos 50 pontos, segundo pesquisa realizada pela Federação das Indústrias do DF (Fibra) em parceria com a Confederação Nacional da Indústria (CNI) e o Sindicato da Construção Civil do DF (Sinduscon/DF).

O indicador do nível de atividade da Indústria da Construção também registrou queda na passagem de junho para julho. O indicador do nível de atividade situou-se em 48,2 pontos, abaixo da linha divisória dos 50 pontos, em julho.

O quadro de queda da atividade do setor é corroborado pela redução do mercado de trabalho do setor. Em julho, o indicador do número de empregados situou-se em 40,5 pontos. Cabe destacar que esse é o 2º pior resultado desde o início da pesquisa em 2010.



Gráfico: Nível de atividade em relação ao usual



## INDICADORES DE EXPECTATIVAS

(próximos seis meses)

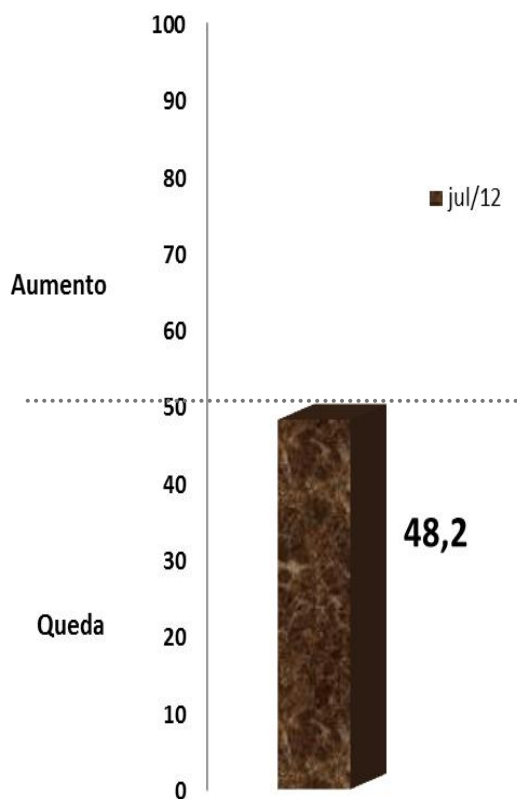
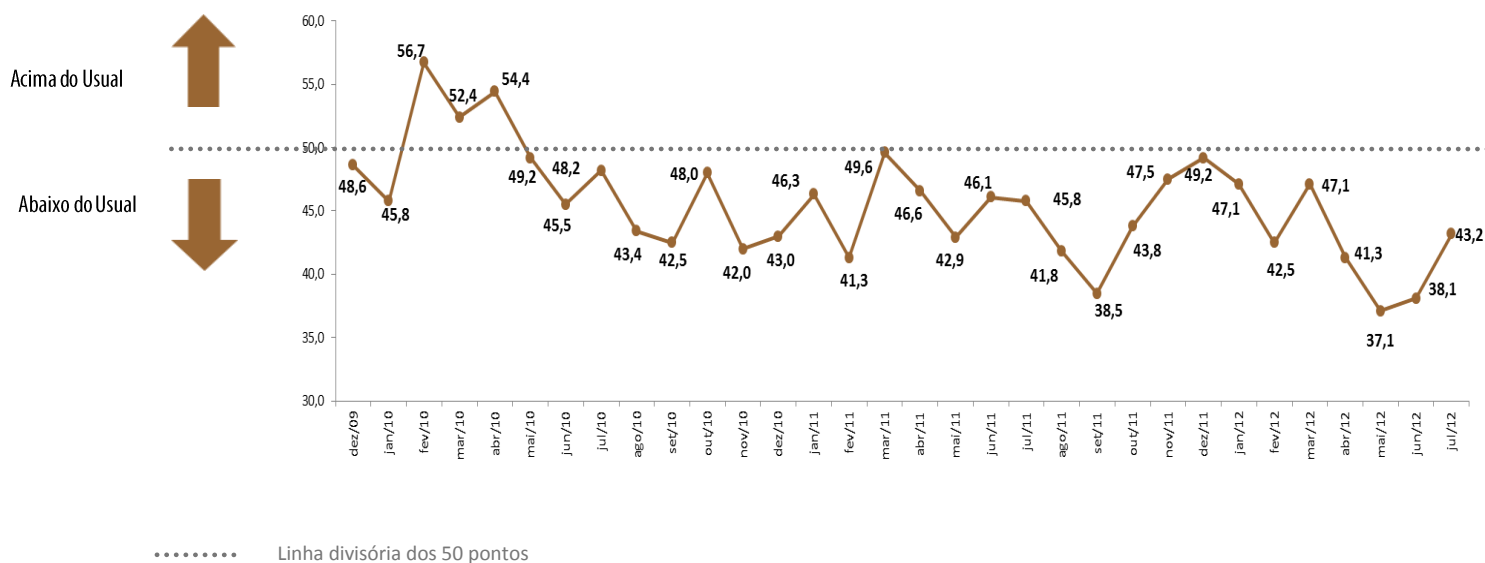
Para os próximos seis meses, os empresários do setor continuam com expectativas otimistas apesar do cenário atual desfavorável.

Os indicadores de expectativas continuam acima dos 50 pontos, mas esse sentimento está menos disseminado do que no mesmo período do ano passado.

Em julho, o indicador de expectativas para o nível de atividade situou-se em 54,3 pontos frente ao registrado em julho de 2011 que foi de 56,4 pontos.

O indicador de número de empregados situou-se em 54,1 pontos em julho desse ano frente ao registrado em julho de 2011 que foi de 59,6 pontos.

O indicador de novos empreendimentos e serviços situou-se em 55,0 pontos em julho desse ano frente ao registrado em julho de 2011 que foi de 56,9 pontos.

Já o indicador de expectativas para compras de insumos e matérias-primas atingiu em julho 57,3 pontos, resultado igual ao de julho do ano passado.

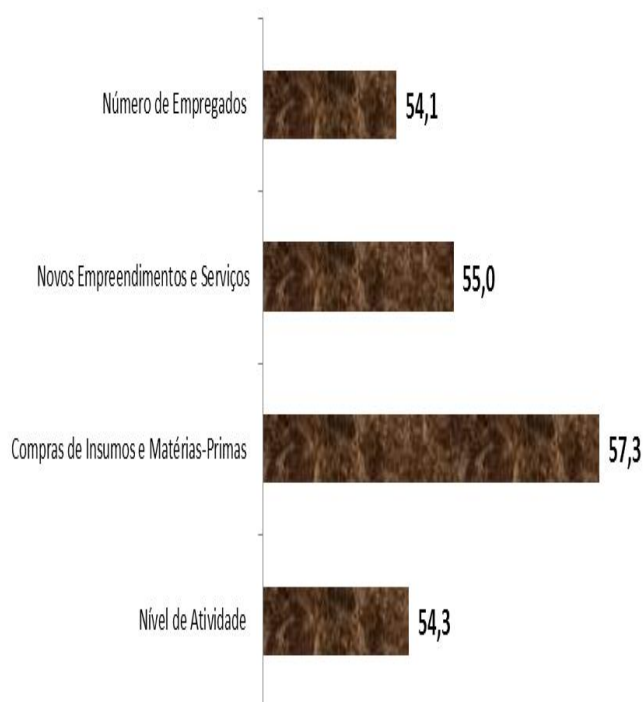

**Nota Importante:** Os Indicadores da Sondagem da Indústria da Construção variam no intervalo de 0 a 100 pontos.

*Nível de Atividade e Nº de Empregados:* valores acima de 50 pontos indicam aumento do nível de atividade e/ou aumento do nº de empregados.

*Atividade em relação ao usual:* Valores acima de 50 pontos indicam atividade acima da usual.

*Expectativas:* Valores acima de 50 pontos indicam expectativa positiva.

Para informações metodológicas, consulte o site da CNI acessando <http://www.cni.org.br/portal>.

EXPEDIENTE: **SONDAGEM INDÚSTRIA DA CONSTRUÇÃO DO DF** | Ano III, nº 07, Julho de 2012 | Publicação da Federação das Indústrias do DF |

Assessoria de Pesquisas e Estudos Técnicos | Coordenador: Diones Cerqueira | Análise: Leila Daniella Ferreira e Diones Cerqueira |

Equipe Técnica: Douglas Almeida e Keyla Oliveira (estagiária) | E-mail: [copete@sistemafibra.org.br](mailto:copete@sistemafibra.org.br) |

Telefones: (61) 3362-6101 ou (61) 3362-6120

É permitida a reprodução desde que citada a fonte.