

## Construção opera abaixo do esperado

Evolução do nível de atividade comparado ao mês anterior

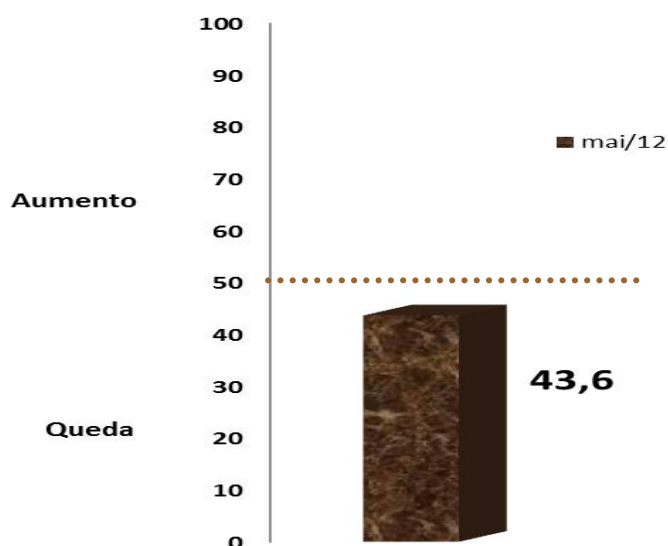

O indicador de nível de atividade da Indústria da Construção do DF alcançou 43,6 pontos em maio. O posicionamento do indicador abaixo da linha divisória dos 50 pontos revela queda da atividade em maio frente ao mês anterior. Essa foi a quinta queda consecutiva do setor. Os dados são provenientes de pesquisa realizada pela Federação das Indústrias do DF (Fibra) em parceria com a Confederação Nacional da Indústria (CNI) e o Sindicato da Construção Civil do DF (Sinduscon/DF).

Na comparação com igual mês do ano passado também houve queda. O indicador do nível de atividade em relação ao usual para iguais meses de anos anteriores situou-se em 37,1 pontos, abaixo da linha divisória dos 50 pontos.

O contingente de empregados no setor recuou em maio frente a abril. O indicador de número de empregados situou-se em 47,9 pontos em maio, continuando abaixo da linha divisória dos 50 pontos pelo quinto mês consecutivo.

Gráfico: Nível de atividade em relação ao usual

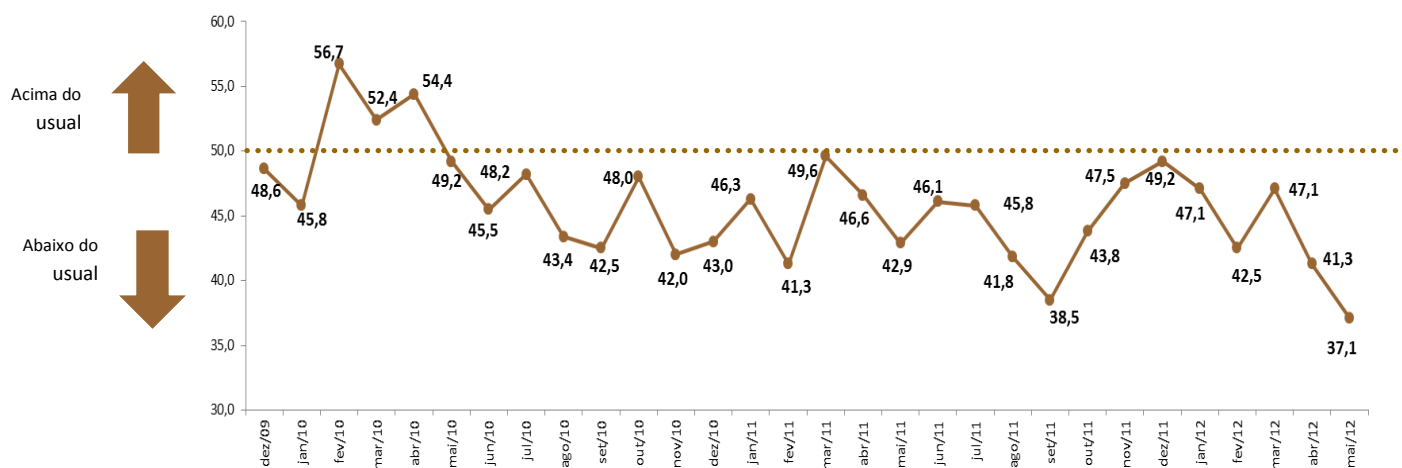

## INDICADORES DE EXPECTATIVAS

(próximos seis meses)

As expectativas para os próximos seis meses tornaram-se menos disseminadas entre os entrevistados.

Esse resultado deveu-se à diminuição dos indicadores de expectativas para novos empreendimentos e serviços (de 61,1 pontos para 56,8 pontos) e compras de insumos e matérias-primas (de 60,6 pontos para 55,1 pontos).

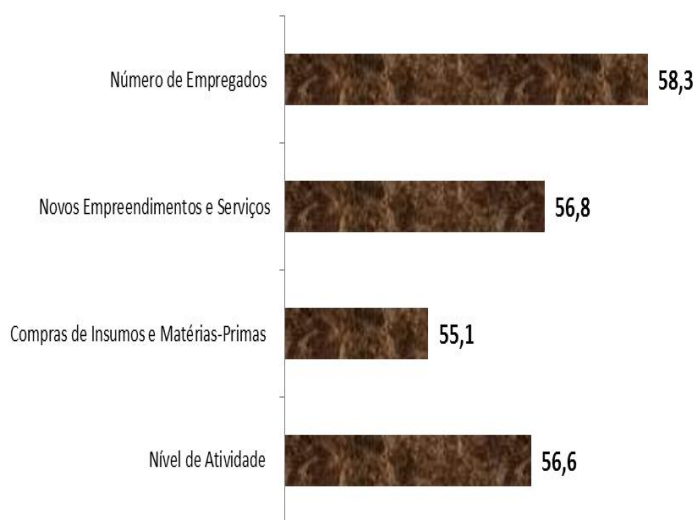

EXPEDIENTE: **SONDAGEM INDÚSTRIA DA CONSTRUÇÃO DO DF** | Ano III, nº 05, Maio de 2012 | Publicação da Federação das Indústrias do DF | Assessoria de Pesquisas e Estudos Técnicos | Coordenador: Diones Cerqueira | Análise: Leila Daniella Ferreira e Diones Cerqueira | Equipe Técnica: Douglas Almeida | Apoio: Larissa Filgueiras  
E-mail: [copete@sistemafibra.org.br](mailto:copete@sistemafibra.org.br) - Telefones: (61) 3362-6101 ou (61)3362-6120

É permitida a reprodução desde que citada a fonte.

Visite nosso site: [www.sistemafibra.org.br](http://www.sistemafibra.org.br)

**Nota Importante:** Os Indicadores da Sondagem da Indústria da Construção variam no intervalo de 0 a 100 pontos.

*Nível de Atividade e Nº de Empregados:* valores acima de 50 pontos indicam aumento do nível de atividade e/ou aumento do nº de empregados.

*Atividade em relação ao usual:* Valores acima de 50 pontos indicam atividade acima da usual.

*Expectativas:* Valores acima de 50 pontos indicam expectativa positiva.

Para informações metodológicas, consulte o site da CNI acessando <http://www.cni.org.br/portal>.