

## Condições atuais da economia afeta setor

Varição em pontos do ICEI/DF (junho/2012)

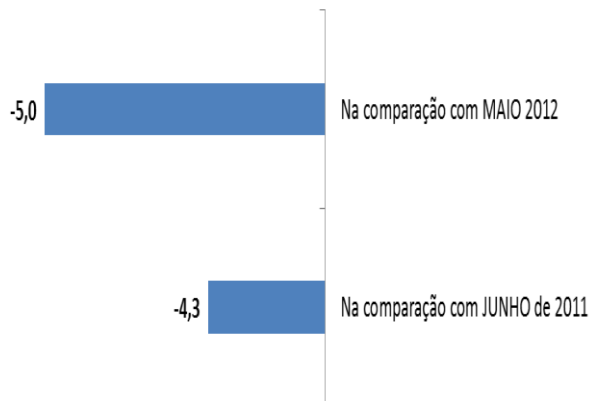

A confiança do empresário industrial no DF vem caindo gradualmente desde o início do ano. Em junho, o Índice de Confiança do Empresário Industrial do Distrito Federal (ICEI/DF) atingiu 51,9 pontos e ficou 5,0 pontos abaixo do resultado de maio. Os dados são provenientes da pesquisa da Federação das Indústrias do DF (Fibra) em parceria com a Confederação Nacional da Indústria (CNI).

Esse recuo do ICEI/DF reflete a deterioração do cenário atual para a realização de negócios na Capital Federal, bem com a redução das expectativas para os próximos seis meses.

Em junho, o Indicador de Condições Atuais alcançou 42,0 pontos e atingiu o menor índice desde agosto de 2011. Esse resultado foi influenciado tanto pela piora das condições atuais da empresa quanto das condições da economia local. O Indicador de Condições da Empresa no DF alcançou 43,9 pontos no mês de junho, queda de 4,2 pontos na comparação com o mês de maio. Já o Indicador de Condições Atuais da Economia local situou-se em 35,0 pontos. Cabe destacar que o indicador da economia segue abaixo da linha divisória dos 50,0 pontos há vinte meses consecutivos.

Componentes do ICEI DF

As expectativas dos empresários do DF para os próximos seis meses estão menos disseminadas entre os empresários locais. O Indicador de Expectativa atingiu 56,8 pontos em junho, recuo de 4,2 pontos frente a maio. O Indicador de Expectativas da Economia do DF alcançou 59,0 pontos no mês de junho, queda de 4,2 pontos na comparação com o mês de maio.

Na comparação com o ICEI nacional, verificou-se que o Índice de Confiança do Empresário Industrial do DF situou-se abaixo do patamar das demais capitais brasileiras conforme se pode observar no gráfico abaixo.

| ICEI DF                 | mai/12      | jun/12      |
|-------------------------|-------------|-------------|
|                         | <b>56,9</b> | <b>51,9</b> |
| <b>Condições atuais</b> | <b>48,5</b> | <b>42,0</b> |
| Economia do DF          | 38,1        | 35,0        |
| Empresa                 | 48,5        | 43,9        |
| <b>Expectativa</b>      | <b>61,0</b> | <b>56,8</b> |
| Economia do DF          | 48,0        | 48,9        |
| Empresa                 | 63,2        | 59,0        |

Gráfico: ICEI Brasil x ICEI DF

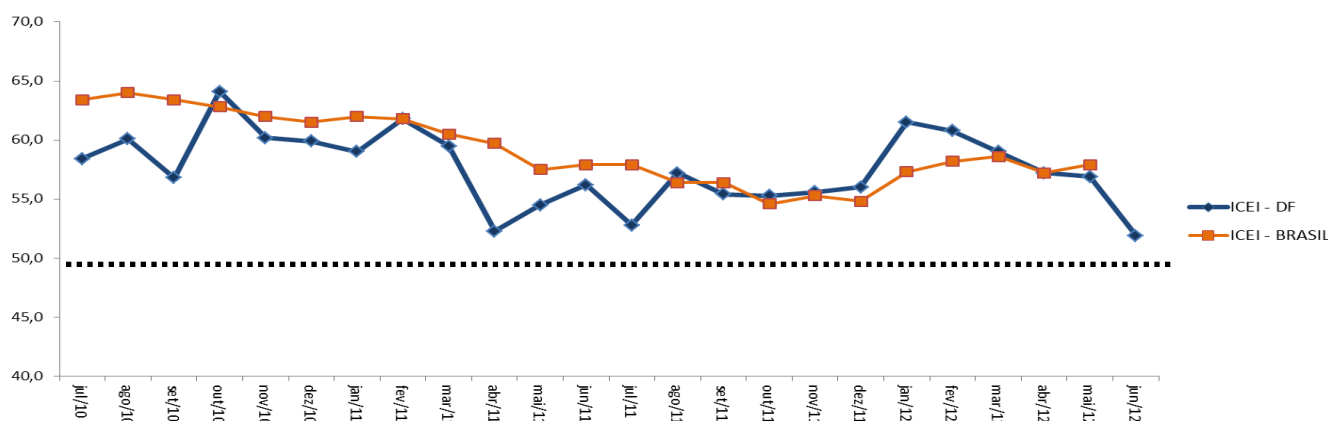

## EVOLUÇÃO DO ICEI DF (Índices)

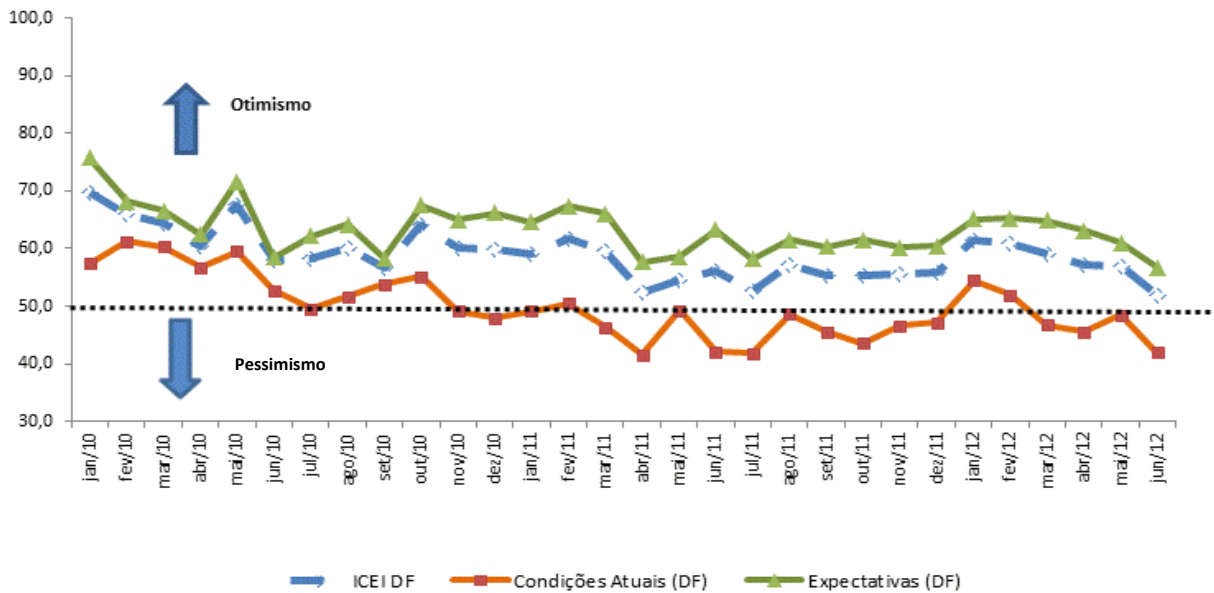

**Nota Importante:** O ICEI varia no intervalo de 0 a 100. Valores acima de 50 indicam condição melhor ou expectativa otimista. Condições Atuais: em comparação com os últimos seis meses. Expectativas: para os próximos seis meses. Para informações metodológicas, consulte [www.cni.org.br/icei](http://www.cni.org.br/icei).