

Atividade mantém trajetória de queda

Evolução do nível de atividade comparado ao mês anterior

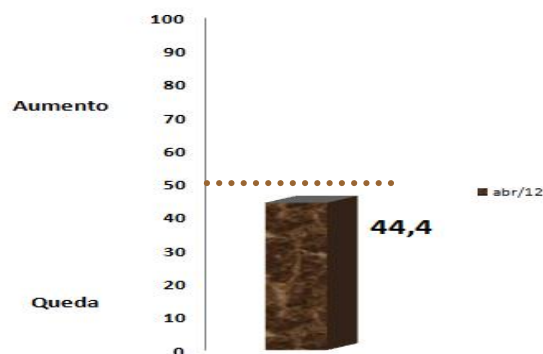

O indicador de nível de atividade da Indústria da Construção do DF alcançou 44,4 pontos em abril. Com isso, o indicador manteve-se abaixo da linha divisória dos 50 pontos pelo quarto mês consecutivo, revelando um cenário de dificuldades para o setor, segundo pesquisa realizada pela Federação das Indústrias do DF (Fibra) em parceria com a Confederação Nacional da Indústria (CNI) e o Sindicato da Construção Civil do DF (Sinduscon/DF).

Comparativamente a iguais meses de anos anteriores, o cenário também é negativo. O indicador de nível de atividade em relação ao usual situou-se em 41,3 pontos em abril, corroborando os sinais de desaquecimento da atividade ao longo dos primeiros meses do ano.

Em decorrência desse desaquecimento, o número de empregados também recuou em abril. O indicador de número de empregados situou-se em 48,8 pontos em abril, mantendo-se abaixo da linha divisória dos 50 pontos pelo quarto mês consecutivo.

Gráfico: Nível de atividade em relação ao usual

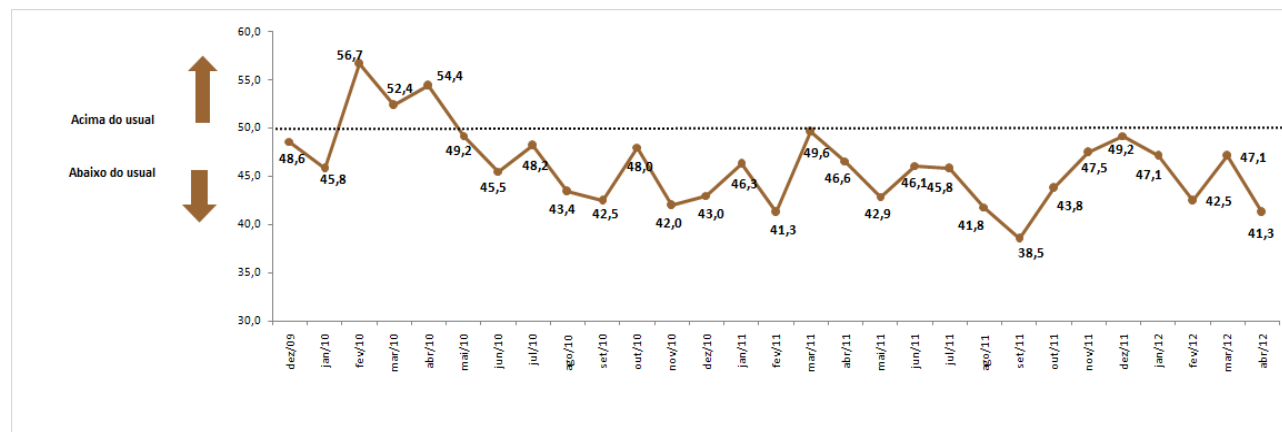

INDICADORES DE EXPECTATIVAS

(próximos seis meses)

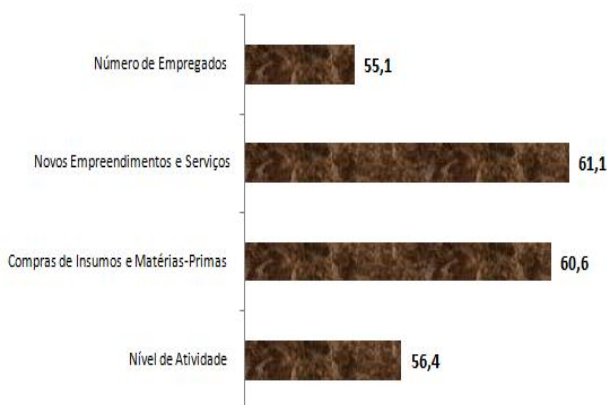

Apesar do indicativo de queda no nível de atividade nos últimos meses, o setor encontra-se otimista em relação aos próximos seis meses. Todos os indicadores mantiveram-se acima da linha divisória dos 50 pontos.

O destaque continua sendo as perspectivas favoráveis para a realização de novos empreendimentos. Em abril, o indicador de novos empreendimentos e serviços para os próximos seis meses situou-se em 61,1 pontos.

Série Histórica – Sondagem Indústria da Construção do DF

P E R Í O D O	ATIVIDADE			EXPECTATIVAS			
	Nível de atividade comparada ao mês anterior - DF	Nível de atividade em relação ao usual - DF	Número de empregados - DF	Nível de atividade para os próximos seis meses - DF	Compras de insumos e matérias-primas para os próximos seis meses - DF	Novos empreendimentos e serviços para os próximos seis meses - DF	número de empregados para os próximos seis meses número de
dez/09	50,7	48,6	48,6				
jan/10	44,5	45,8	-	62,0	61,0	71,1	63,9
fev/10	54,3	56,7	-	60,5	64,4	63,4	-
mar/10	55,4	52,4	47,6	63,1	62,7	60,3	-
abr/10	52,3	54,4	-	66,5	67,9	70,1	61,4
mai/10	51,1	49,2	-	60,8	61,7	63,0	-
jun/10	44,2	45,5	37,1	45,3	44,9	52,0	44,5
jul/10	46,2	48,2	-	62,6	59,0	58,1	-
ago/10	44,4	43,4	-	62,0	58,5	55,2	-
set/10	48,6	42,5	45,6	70,4	66,1	65,0	68,5
out/10	48,6	48,0	-	60,4	60,4	61,5	-
nov/10	44,9	42,0	-	61,8	57,5	59,9	-
dez/10	38,3	43,0	47,7	51,8	53,5	53,7	55,2
jan/11	45,3	46,3	46,6	56,3	59,5	59,0	57,8
fev/11	49,4	41,3	47,5	57,6	59,6	56,9	60,8
mar/11	46,1	49,6	50,8	62,9	68,3	63,7	68,0
abr/11	44,1	46,6	50,6	52,0	54,0	55,0	56,6
mai/11	48,8	42,9	46,4	61,1	63,4	63,1	61,4
jun/11	48,4	46,1	51,5	59,8	59,1	55,1	56,4
jul/11	46,3	45,8	48,2	56,4	57,3	56,9	59,6
ago/11	48,1	41,8	51,4	54,0	56,6	57,7	55,9
set/11	44,1	38,5	40,1	60,2	59,3	58,8	53,5
out/11	47,2	43,8	46,7	55,7	54,1	58,4	57,3
nov/11	55,3	47,5	55,7	57,8	58,4	58,4	59,6
dez/11	50,7	49,2	50,9	62,0	61,0	55,6	61,9
jan/12	39,8	47,1	48,5	61,6	63,2	64,7	64,3
fev/12	46,3	42,5	43,5	62,6	64,3	64,0	62,0
mar/12	47,2	47,1	49,0	58,7	59,9	56,6	58,5
abr/12	44,4	41,3	48,8	56,4	60,6	61,1	55,1

Observações:

- ✓ **Nível de Atividade e Número de empregados:** Indicador varia no intervalo de 0 a 100. Valores acima de 50 indicam aumento do nível de atividade e/ou aumento do nº de empregos.
- ✓ **Atividade em relação ao usual:** Indicador varia no intervalo de 0 a 100. Valores acima de 50 indicam atividade acima da usual.
- ✓ **Expectativas:** Indicador varia no intervalo de 0 a 100. Valores acima de 50 indicam expectativa positiva.

EXPEDIENTE: **SONDAGEM INDÚSTRIA DA CONSTRUÇÃO DO DF** | Ano III, nº 04, Abril de 2012 | Publicação da Federação das Indústrias do DF | Assessoria de Pesquisas e Estudos Técnicos | Coordenador: Diones Cerqueira | Análise: Leila Daniella Ferreira e Diones Cerqueira | Equipe Técnica: Douglas Almeida | Apoio: Larissa Filgueiras
E-mail: copete@sistemafibra.org.br - Telefones: (61) 3362-6101 ou (61)3362-6120

É permitida a reprodução desde que citada a fonte.
Visite nosso site: www.sistemafibra.org.br