

Atividade da construção desacelera

EVOLUÇÃO DO NÍVEL DE ATIVIDADE

Evolução do nível de atividade comparado ao mês anterior

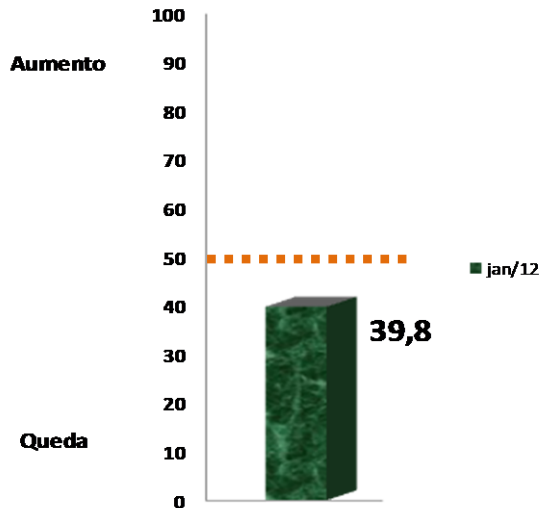

O conjunto de indicadores antecedentes da atividade na Indústria da Construção no DF aponta uma provável queda da atividade do setor em janeiro, segundo pesquisa realizada pela Federação das Indústrias do DF (Fibra) em parceria com a Confederação Nacional da Indústria (CNI) e o Sindicato da Construção Civil do DF (Sinduscon/DF).

Em janeiro, o indicador de nível de atividade comparado ao mês anterior situou-se em 39,8 pontos, resultado abaixo da linha divisória dos 50 pontos. Cabe destacar que esse é o mais baixo resultado observado em toda a série histórica do indicador, iniciada em 2009.

O indicador do nível de atividade em relação ao usual situou-se em 47,1 pontos, resultado que persiste, desde maio de 2010, abaixo da linha divisória dos 50 pontos.

O provável cenário de queda é corroborado pela redução do contingente de empregados. Em janeiro, o indicador de número de empregados situou-se em 48,5 pontos.

INDICADORES DE EXPECTATIVAS

(próximos seis meses)

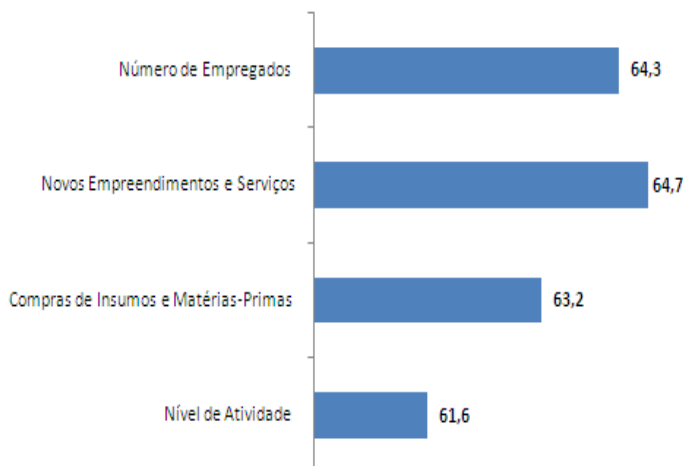

Apesar do indicativo de queda no nível de atividade, os empresários do setor continuam demonstrando otimismo com relação aos próximos seis meses. Os indicadores de expectativas do nível de atividade, novos empreendimentos e serviços, compras de insumos e matérias-primas e empregados cresceram, situando-se em torno dos 60 pontos. Isso mostra que o otimismo do setor se tornou mais disseminado entre os entrevistados.

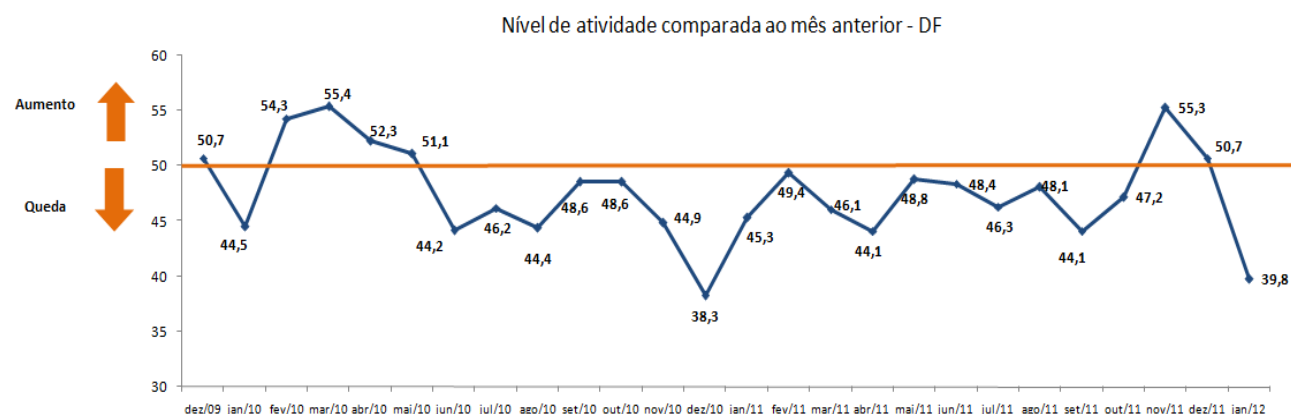

Série Histórica – Sondagem Indústria da Construção do DF

	Nível de atividade comparada ao mês anterior - BRASIL	Nível de atividade comparada ao mês anterior - DF	Nível de atividade em relação ao usual - BRASIL	Nível de atividade em relação ao usual - DF	Número de empregados - BRASIL	Número de empregados - DF
dez/09	53,7	50,7	53,2	48,6	53,6	48,6
jan/10	50,5	44,5	52,9	45,8	-	-
fev/10	53,2	54,3	55,6	56,7	-	-
mar/10	55,8	55,4	55,0	52,4	56,4	47,6
abr/10	53,9	52,3	53,8	54,4	-	-
mai/10	55,8	51,1	55,6	49,2	-	-
jun/10	53,8	44,2	54,6	45,5	52,9	37,1
jul/10	54,9	46,2	55,4	48,2	-	-
ago/10	56,0	44,4	55,0	43,4	-	-
set/10	53,8	48,6	54,3	42,5	56,2	45,6
out/10	53,8	48,6	54,1	48,0	-	-
nov/10	53,0	44,9	54,3	42,0	-	-
dez/10	51,0	38,3	54,7	43,0	53,7	47,7
jan/11	47,2	45,3	51,6	46,3	49,5	46,6
fev/11	49,0	49,4	50,1	41,3	51,2	47,5
mar/11	49,9	46,1	49,5	49,6	50,4	50,8
abr/11	50,2	44,1	48,3	46,6	49,9	50,6
mai/11	53,1	48,8	50,9	42,9	52,6	46,4
jun/11	52,4	48,4	51,0	46,1	51,9	51,5
jul/11	51,0	46,3	50,0	45,8	51,5	48,2
ago/11	50,1	48,1	48,4	41,8	49,5	51,4
set/11	48,0	44,1	45,7	38,5	47,8	40,1
out/11	50,3	47,2	48,5	43,8	50,4	46,7
nov/11	49,3	55,3	47,2	47,5	49,2	55,7
dez/11	47,6	50,7	49,1	49,2	48,0	50,9
jan/12	47,0	39,8	50,0	47,1	49,0	48,5

Observações:

- ✓ **Nível de Atividade e Número de empregados:** Indicador varia no intervalo de 0 a 100. Valores acima de 50 indicam aumento.
- ✓ **Atividade em relação ao usual:** Indicador varia no intervalo de 0 a 100. Valores acima de 50 indicam atividade acima da usual.
- ✓ **Expectativas:** Indicador varia no intervalo de 0 a 100. Valores acima de 50 indicam expectativa positiva.