

## Atividade Industrial mantém crescimento

### EVOLUÇÃO DO NÍVEL DE ATIVIDADE

Nível de atividade comparada ao mês anterior - DF

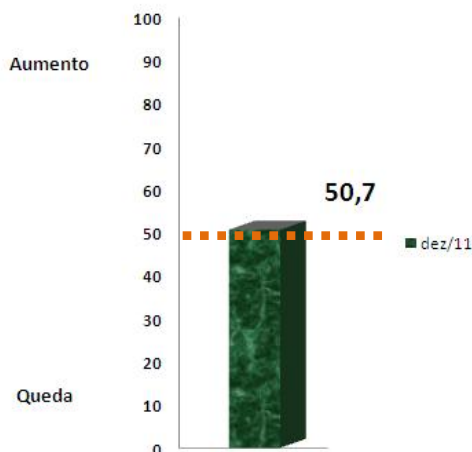

Em dezembro, o indicador da evolução do nível de atividade situou-se em 50,7 pontos. Com esse resultado, o setor encerrou o ano em crescimento. É o que aponta pesquisa realizada pela Federação das Indústrias do DF (Fibra) em parceria com a Confederação Nacional da Indústria (CNI) e o Sindicato da Construção Civil do DF (Sinduscon/DF).

Em consequência do comportamento positivo da atividade do setor, o mercado de trabalho da construção mostrou-se levemente aquecido. O indicador de evolução do número de empregados alcançou em 50,9 pontos.

O indicador do nível de atividade em relação ao usual situou-se em 49,2 pontos, resultado abaixo da linha divisória de 50 pontos. Isso revela que a expansão do nível de atividade e do emprego ainda situa-se abaixo do padrão de crescimento do setor.

### EXPECTATIVAS EM JANEIRO DE 2012

(próximos seis meses)

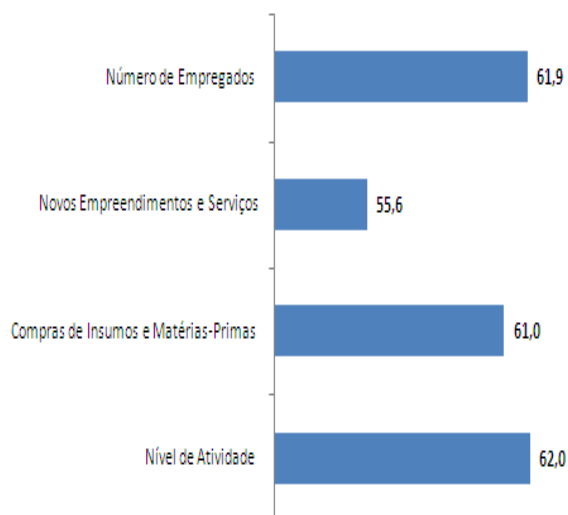

Em dezembro, os entrevistados continuam demonstrando otimismo em relação aos próximos seis meses. Todos os indicadores de expectativas cresceram em relação ao mês de novembro.

Os empresários do setor esperam aumentar o nível de atividade e contratar mais empregados. O indicador de evolução do número de empregados situou-se em 61,9 pontos em dezembro frente aos 59,6 de novembro. Já o indicador de nível de atividade alcançou 62,0 pontos em dezembro frente aos 57,8 pontos de novembro.

Diante dessas expectativas favoráveis, os entrevistados encontram-se otimistas com relação aos novos empreendimentos e serviços e com a compra de insumos e matérias-primas. O indicador de novos empreendimentos e serviços alcançou 55,6 pontos e o indicador para a compra de matérias-primas e insumos alcançou 61,0 pontos.

**PRINCIPAIS PROBLEMAS (%)**

A falta de trabalhador qualificado voltou a ser o principal problema nesse quarto semestre de 2011, apontado por 69% dos entrevistados. Em segundo lugar, empatados, aparecem os itens competição acirrada de mercado e condições climáticas com 31,00% cada. Por último, em terceiro, com 27,60% aparece o item taxas de juros elevadas. A carga tributária caiu da primeira posição, no terceiro trimestre, para a quinta, no quarto trimestre.

**Principais problemas enfrentados no 4º trimestre de 2011 (%)**

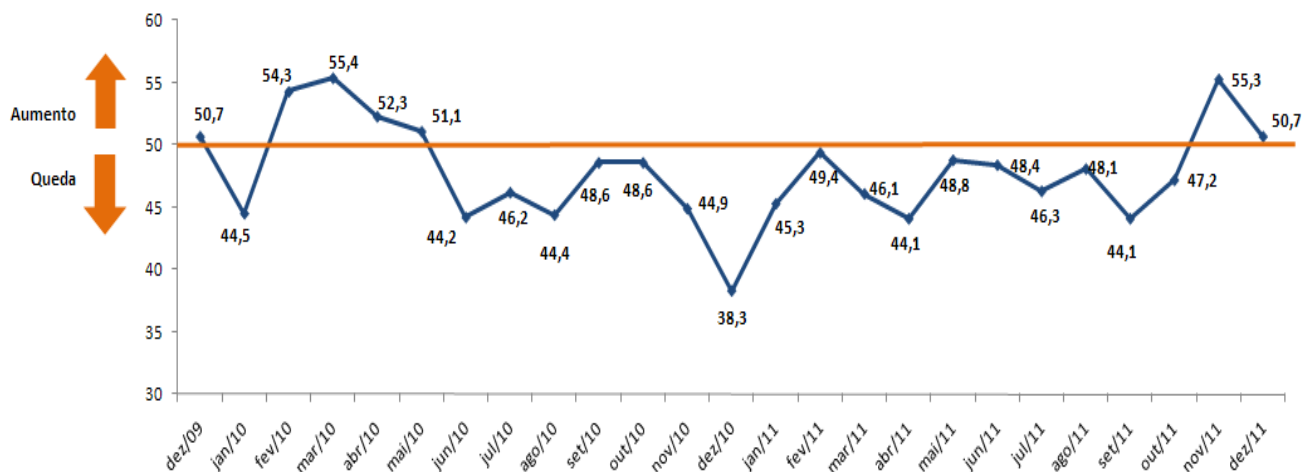
**Nível de atividade comparada ao mês anterior - DF**

**Série Histórica – Sondagem Indústria da Construção do DF**

P E R Í O D O	ATIVIDADE			EXPECTATIVAS			
	Nível de atividade comparada ao mês anterior - DF	Nível de atividade em relação ao usual - DF	Número de empregados - DF	Nível de atividade para os próximos seis meses - DF	Compras de insumos e matérias-primas para os próximos seis meses - DF	Novos empreendimentos e serviços para os próximos seis meses - DF	número de empregados para os próximos seis meses número de empregados - DF
dez/09	50,7	48,6	48,6				
jan/10	44,5	45,8	-	62,0	61,0	71,1	63,9
fev/10	54,3	56,7	-	60,5	64,4	63,4	-
mar/10	55,4	52,4	47,6	63,1	62,7	60,3	-
abr/10	52,3	54,4	-	66,5	67,9	70,1	61,4
mai/10	51,1	49,2	-	60,8	61,7	63,0	-
jun/10	44,2	45,5	37,1	45,3	44,9	52,0	44,5
jul/10	46,2	48,2	-	62,6	59,0	58,1	-
ago/10	44,4	43,4	-	62,0	58,5	55,2	-
set/10	48,6	42,5	45,6	70,4	66,1	65,0	68,5
out/10	48,6	48,0	-	60,4	60,4	61,5	-
nov/10	44,9	42,0	-	61,8	57,5	59,9	-
dez/10	38,3	43,0	47,7	51,8	53,5	53,7	55,2
jan/11	45,3	46,3	46,6	56,3	59,5	59,0	57,8
fev/11	49,4	41,3	47,5	57,6	59,6	56,9	60,8
mar/11	46,1	49,6	50,8	62,9	68,3	63,7	68,0
abr/11	44,1	46,6	50,6	52,0	54,0	55,0	56,6
mai/11	48,8	42,9	46,4	61,1	63,4	63,1	61,4
jun/11	48,4	46,1	51,5	59,8	59,1	55,1	56,4
jul/11	46,3	45,8	48,2	56,4	57,3	56,9	59,6
ago/11	48,1	41,8	51,4	54,0	56,6	57,7	55,9
set/11	44,1	38,5	40,1	60,2	59,3	58,8	53,5
out/11	47,2	43,8	46,7	55,7	54,1	58,4	57,3
nov/11	55,3	47,5	55,7	57,8	58,4	58,4	59,6
dez/11	50,7	49,2	50,9	62,0	61,0	55,6	61,9

**Observações:**

- ✓ **Nível de Atividade e Número de empregados:** Indicador varia no intervalo de 0 a 100. Valores acima de 50 indicam aumento.
- ✓ **Atividade em relação ao usual:** Indicador varia no intervalo de 0 a 100. Valores acima de 50 indicam atividade acima da usual.
- ✓ **Expectativas:** Indicador varia no intervalo de 0 a 100. Valores acima de 50 indicam expectativa positiva.