

Atividade cresce pela primeira vez em 2011

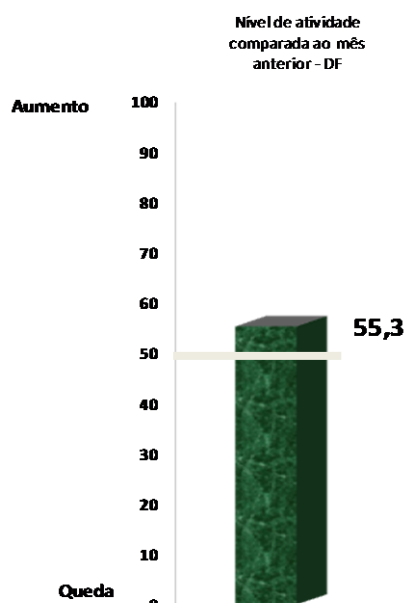

O nível de atividade da indústria da construção no DF aumentou em novembro na comparação com o mês anterior, segundo pesquisa realizada pela Federação das Indústrias do DF (Fibra) em parceria com a Confederação Nacional da Indústria (CNI) e o Sindicato da Construção Civil do DF (Sinduscon/DF).

O indicador da evolução do nível de atividade em novembro situou-se em 55,3 pontos (frente aos 47,2 pontos registrados em outubro). Esse é o primeiro resultado acima da linha divisória dos 50 pontos em dezessete meses.

Em consequência do comportamento positivo da atividade do setor, houve expansão do número de empregados. O indicador de evolução do número de empregados alcançou em 55,7 pontos. Vale destacar que esses são os melhores resultados obtidos para o emprego e o nível e o nível de atividade desde o início da pesquisa, em 2010.

Entretanto, segundo os empresários entrevistados, o nível de atividade em relação ao usual continua abaixo do observado em iguais meses de anos anteriores. O indicador do nível de atividade em relação ao usual situou-se em 47,5 pontos, resultado abaixo da linha divisória de 50 pontos.

INDICADORES DE EXPECTATIVAS PARA SEIS MESES

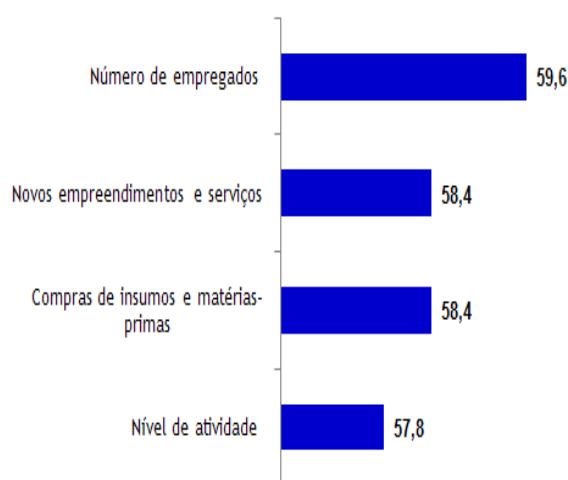

Em novembro, os indicadores de expectativa com relação aos próximos seis meses mostram maior otimismo entre os empresários da capital federal. Com exceção do indicador de novos empreendimentos – que se manteve estável – os demais cresceram em relação ao mês anterior, indicando otimismo disseminado.

O indicador de evolução do número de empregados situou-se em 59,6 pontos em novembro frente aos 57,3 pontos de outubro.

O indicador de novos empreendimentos manteve-se estável em 58,4 pontos.

O indicador para a compra de matérias-primas e insumos situou-se 58,4 pontos em novembro frente aos 54,1 pontos de outubro. O indicador de evolução da atividade situou-se em 57,8 pontos em novembro frente aos 55,7 pontos de outubro.

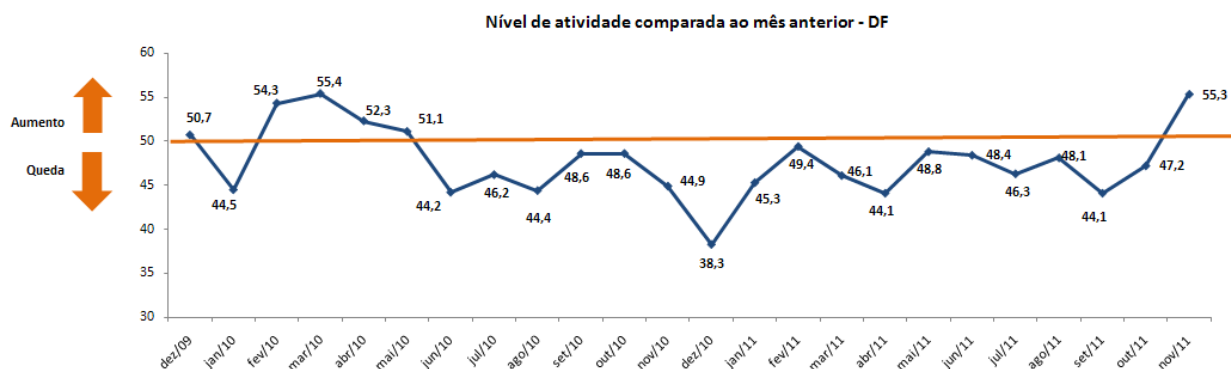

Série Histórica Sondagem da Indústria da Construção - Distrito Federal

P E R Í O D O	ATIVIDADE			EXPECTATIVAS			
	Nível de atividade comparada ao mês anterior - DF	Nível de atividade em relação ao usual - DF	Número de empregados - DF	Nível de atividade para os próximos seis meses - DF	Compras de insumos e matérias-primas para os próximos seis meses - DF	Novos empreendimentos e serviços para os próximos seis meses - DF	número de empregados para os próximos seis meses número de empregados - DF
dez/09	50,7	48,6	48,6	-	-	-	-
jan/10	44,5	45,8	-	62,0	61,0	71,1	63,9
fev/10	54,3	56,7	-	60,5	64,4	63,4	-
mar/10	55,4	52,4	47,6	63,1	62,7	60,3	-
abr/10	52,3	54,4	-	66,5	67,9	70,1	61,4
mai/10	51,1	49,2	-	60,8	61,7	63,0	-
jun/10	44,2	45,5	37,1	45,3	44,9	52,0	44,5
jul/10	46,2	48,2	-	62,6	59,0	58,1	-
ago/10	44,4	43,4	-	62,0	58,5	55,2	-
set/10	48,6	42,5	45,6	70,4	66,1	65,0	68,5
out/10	48,6	48,0	-	60,4	60,4	61,5	-
nov/10	44,9	42,0	-	61,8	57,5	59,9	-
dez/10	38,3	43,0	47,7	51,8	53,5	53,7	55,2
jan/11	45,3	46,3	46,6	56,3	59,5	59,0	57,8
fev/11	49,4	41,3	47,5	57,6	59,6	56,9	60,8
mar/11	46,1	49,6	50,8	62,9	68,3	63,7	68,0
abr/11	44,1	46,6	50,6	52,0	54,0	55,0	56,6
mai/11	48,8	42,9	46,4	61,1	63,4	63,1	61,4
jun/11	48,4	46,1	51,5	59,8	59,1	55,1	56,4
jul/11	46,3	45,8	48,2	56,4	57,3	56,9	59,6
ago/11	48,1	41,8	51,4	54,0	56,6	57,7	55,9
set/11	44,1	38,5	40,1	60,2	59,3	58,8	53,5
out/11	47,2	43,8	46,7	55,7	54,1	58,4	57,3
nov/11	55,3	47,5	55,7	57,8	58,4	58,4	59,6

Observações:

Nível de Atividade e Número de empregados: Indicador varia no intervalo de 0 a 100. Valores acima de 50 indicam aumento.

Atividade em relação ao usual: Indicador varia no intervalo de 0 a 100. Valores acima de 50 indicam atividade acima da usual.

Expectativas: Indicador varia no intervalo de 0 a 100. Valores acima de 50 indicam expectativa positiva.