

Otimismo menos disseminado entre os empresários

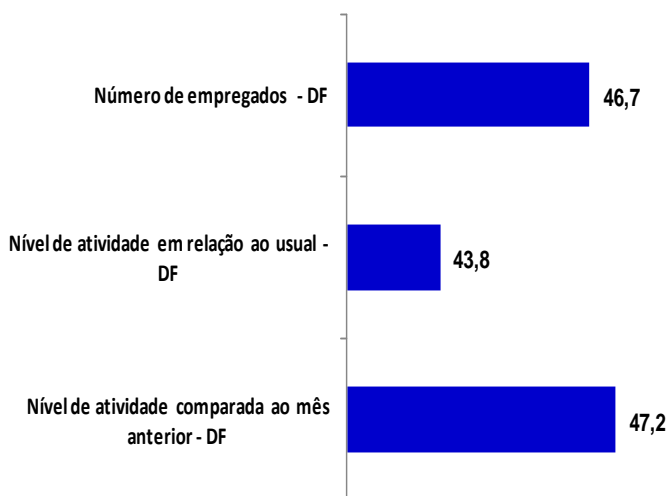

O nível de atividade da indústria da construção segue em queda no mês de outubro. É o que aponta pesquisa realizada pela Federação das Indústrias do DF (Fibra) em parceria com a Confederação Nacional da Indústria (CNI) e o Sindicato da Construção Civil do DF (Sinduscon/DF).

Em outubro de 2011, o indicador de atividade situou-se em 47,2 pontos (frente aos 44,1 pontos registrados em setembro), resultado que persiste abaixo da linha divisória dos 50 pontos e que indica que o segmento está desaquecido.

Os dados da pesquisa ainda revelam que a atividade do setor encontra-se abaixo do usual para os meses de outubro de anos anteriores. O indicador do nível de atividade em relação ao usual situou-se em 43,8 pontos.

Em virtude da retração no nível de atividade, o emprego no setor acaba sendo afetado. O indicador do número de empregados situou-se em 46,7 pontos, sinalizando queda, uma vez que o indicador continua abaixo da linha divisória de 50 pontos.

INDICADORES DE EXPECTATIVAS PARA SEIS MESES

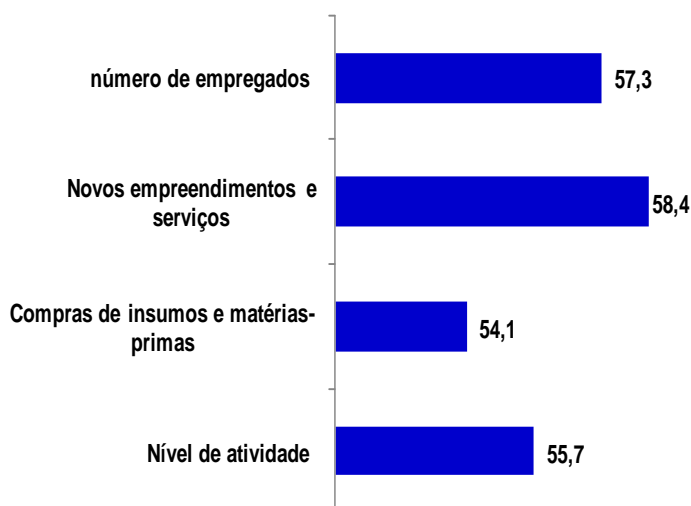

Em outubro, os empresários da construção civil no DF continuam otimistas para os próximos seis meses, mas de maneira menos disseminada que no mês de setembro.

O indicador de evolução da atividade situou-se em 55,7 pontos em outubro frente aos 60,2 pontos de setembro.

Conseqüentemente, o empresário reviu suas expectativas para a compra de insumos e matérias-primas. O indicador para a compra de matérias-primas e insumos situou-se 54,1 pontos frente aos 59,3 pontos de setembro.

As expectativas para novas contratações melhoraram. O indicador de evolução do número de empregados situou-se em 57,3 pontos frente aos 53,5 pontos de setembro.

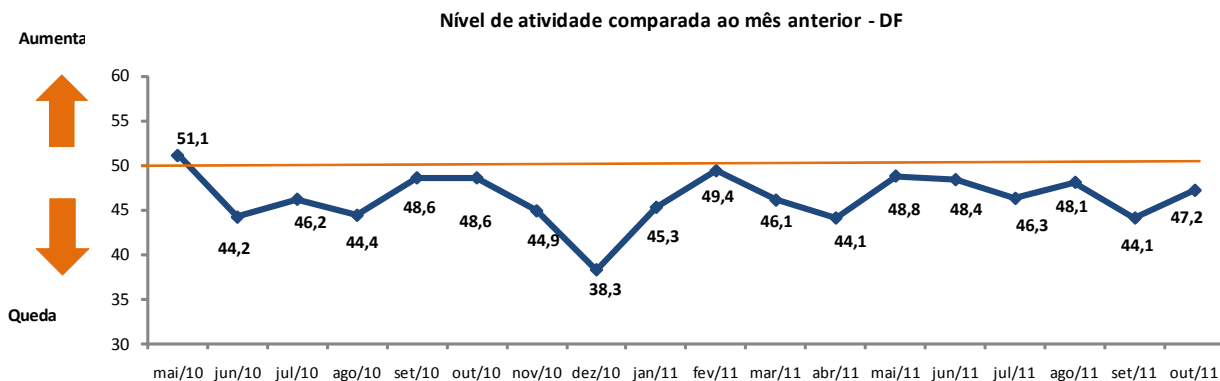

Série Histórica Sondagem da Indústria da Construção - Distrito Federal

P E R Í O D O	ATIVIDADE			EXPECTATIVAS			
	Nível de atividade comparada ao mês anterior - DF	Nível de atividade em relação ao usual - DF	Número de empregados DF	Nível de atividade para os próximos seis meses - DF	Compras de insumos e matérias-primas para os próximos seis meses - DF	Novos empreendimentos e serviços para os próximos seis meses - DF	número de empregados para os próximos seis meses número de empregados - DF
dez/09	50,7	48,6	48,6	-	-	-	-
jan/10	44,5	45,8	-	62,0	61,0	71,1	63,9
fev/10	54,3	56,7	-	60,5	64,4	63,4	-
mar/10	55,4	52,4	47,6	63,1	62,7	60,3	-
abr/10	52,3	54,4	-	66,5	67,9	70,1	61,4
mai/10	51,1	49,2	-	60,8	61,7	63,0	-
jun/10	44,2	45,5	37,1	45,3	44,9	52,0	44,5
jul/10	46,2	48,2	-	62,6	59,0	58,1	-
ago/10	44,4	43,4	-	62,0	58,5	55,2	-
set/10	48,6	42,5	45,6	70,4	66,1	65,0	68,5
out/10	48,6	48,0	-	60,4	60,4	61,5	-
nov/10	44,9	42,0	-	61,8	57,5	59,9	-
dez/10	38,3	43,0	47,7	51,8	53,5	53,7	55,2
jan/11	45,3	46,3	46,6	56,3	59,5	59,0	57,8
fev/11	49,4	41,3	47,5	57,6	59,6	56,9	60,8
mar/11	46,1	49,6	50,8	62,9	68,3	63,7	68,0
abr/11	44,1	46,6	50,6	52,0	54,0	55,0	56,6
mai/11	48,8	42,9	46,4	61,1	63,4	63,1	61,4
jun/11	48,4	46,1	51,5	59,8	59,1	55,1	56,4
jul/11	46,3	45,8	48,2	56,4	57,3	56,9	59,6
ago/11	48,1	41,8	51,4	54,0	56,6	57,7	55,9
set/11	44,1	38,5	40,1	60,2	59,3	58,8	53,5
out/11	47,2	43,8	46,7	55,7	54,1	58,4	57,3

Observações:

Nível de Atividade e Número de empregados: Indicador varia no intervalo de 0 a 100. Valores acima de 50 indicam aumento.

Atividade em relação ao usual: Indicador varia no intervalo de 0 a 100. Valores acima de 50 indicam atividade acima da usual.

Expectativas: Indicador varia no intervalo de 0 a 100. Valores acima de 50 indicam expectativa positiva.