

## Nível de Atividade recua no mês de abril

### INDICADOR DE NÍVEL DE ATIVIDADE

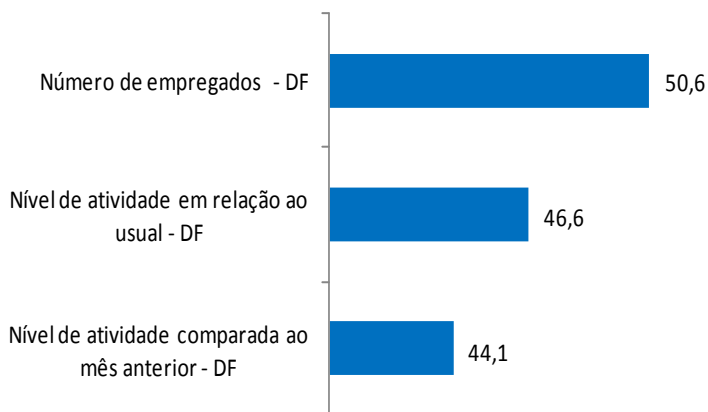

O nível de atividade da construção civil no Distrito Federal, em abril, continua a registrar retração segundo pesquisa realizada pela Federação das Indústrias do DF em parceria com a Confederação Nacional da Indústria (CNI).

Em abril, o indicador do nível de atividade situou-se em 44,1 pontos, resultado abaixo da linha divisória dos 50 pontos, que aponta desaquecimento do segmento. Com isso, o setor mantém a trajetória de queda iniciada em maio de 2010.

O indicador de nível de atividade em relação ao usual alcançou 46,6 pontos em abril, situando-se pouco abaixo da linha divisória dos 50 pontos, sinalizando queda da atividade em relação a iguais meses de anos anteriores.

Apesar da retração no nível de atividade, o emprego se mantém estável. Em março, o índice de evolução do número de empregados alcançou 50,8 pontos, pouco acima da linha divisória dos 50 pontos.

### INDICADORES DE EXPECTATIVAS PARA SEIS MESES

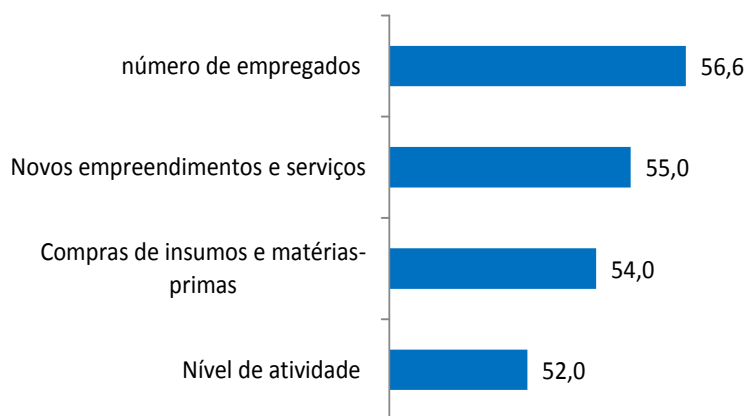

As expectativas para os próximos seis meses se mantiveram favoráveis. Todas as quatro variáveis ficaram acima da linha divisória dos 50 pontos.

O indicador de nível de atividade situou-se em 52,0 pontos e o indicador de novos empreendimentos ficou em 55,0 pontos.

O indicador de compras de matérias-primas ficou em 54,0 pontos.

O indicador de expectativa para o número de empregados nos próximos seis meses ficou em 56,6 pontos, revelando uma possível expansão do contingente de empregados no setor.