

# INDICADORES INDUSTRIAIS

Informativo Mensal da Federação das Indústrias do Distrito Federal

Nº 84 - Novembro de 2010

## DESTAQUES:

### Análise dos resultados

Indicadores apontam sinais de desaceleração da atividade industrial

### Faturamento

Registra a segunda queda consecutiva

### Emprego

Prossegue sinalizando tendência de queda

### (UCI)

Atinge o melhor nível do ano



## INDICADORES INDUSTRIAIS – NOVEMBRO DE 2010

Atividade Industrial aponta indícios de desaceleração

Os “Indicadores de Desempenho da Indústria do DF” do mês de novembro sinalizam uma provável desaceleração da atividade industrial de forma antecipada, considerando que esse movimento costuma ocorrer em dezembro. Esse fato corrobora com a queda na confiança empresarial, observada a partir de setembro, segundo dados levantados pela Federação das Indústrias do DF (FIBRA) em parceria com a Confederação Nacional da Indústria - CNI, com apoio do SEBRAE/DF.

Duas das três variáveis pesquisadas registraram queda em novembro na comparação com o mês anterior. O faturamento industrial recuou 4,81% e o pessoal empregado reduziu-se em 0,35%. Vale destacar que ambas variáveis recuaram pelo segundo mês consecutivo. Mesmo diante dessa queda na margem, as duas variáveis seguem apresentando resultados positivos na comparação para bases mais abrangentes. Frente à igual mês do ano anterior (novembro de 2009), o faturamento cresceu 31,47% e o pessoal empregado 3,46%.

A Utilização da Capacidade Instalada (UCI) do parque industrial brasileiro ampliou-se 1,11 pontos percentuais em novembro frente a outubro, alcançando 70,86%. Esse é o melhor resultado mensal do indicador observado em toda a série histórica da pesquisa, iniciada em 2003. No acumulado de janeiro a novembro, a UCI alcançou, em média, 68,28%. Comparativamente ao ano de 2009 verifica-se uma expansão de 3,74 pontos percentuais, evidenciando um quadro de maior intensidade da atividade industrial neste ano.

### Desempenho Industrial

Varição %

Indicadores	Nov 10 Out 10	Nov 10 Nov 09	Acum. no ano
Faturamento Total (1)	-4,81	31,47	30,34
Pessoal Empregado	-0,35	3,46	5,03

### Utilização da Capacidade Instalada

Percentual médio

Índice	Nov. 2010	Nov. 2009	Média Ano
	70,86	69,31	68,28

(1) Deflator: IPA- DI (FGV)

Fonte: Indicadores de Desempenho da Indústria do DF

## FATURAMENTO

O faturamento industrial recuou 4,81% em novembro na comparação com o mês anterior. Essa foi a segunda queda consecutiva da variável, o que sinaliza o provável início de uma tendência de desaceleração das vendas nos próximos meses.

Comparativamente a novembro do ano passado, o faturamento registrou expansão (31,47%). Esse resultado foi impulsionado pelo crescimento das atividades de fabricação de produtos de metal, fabricação de móveis e fabricação de alimentos, todos com variação superior a 20%. Vale destacar que no caso de produtos de metal e fabricação de móveis o comportamento individual de uma única empresa, em cada setor, afetou o comportamento geral.

No ano, o faturamento segue registrando crescimento na casa de dois dígitos. No acumulado de janeiro a novembro houve crescimento de 30,34% na comparação com o mesmo período do ano de 2009. Entretanto, a intensidade do ritmo de crescimento vem diminuindo na medida em que a base de comparação vai aumentando.

## FATURAMENTO REAL

Novembro

Setores	Faturamento <sup>1</sup> (var. %)		
	Nov/10 Out/10	Nov/10 Nov/09	Jan-Nov/10 Jan-Nov/09
Indústria Geral	-4,81	31,47	30,34
Ind. de Transformação			
Alimentos	-8,02	22,75	18,78
Produtos de Metal	8,33	68,73	29,37
Móveis e Diversas	0,82	67,05	19,77
Vestuário	3,37	9,73	1,01
Edição e Impressão	-21,89	-20,45	8,64
Outras Indústrias	4,82	75,04	79,37

(1) Deflator: IPA- DI (FGV)

**FATURAMENTO TOTAL**  
Índice base média 2004=100

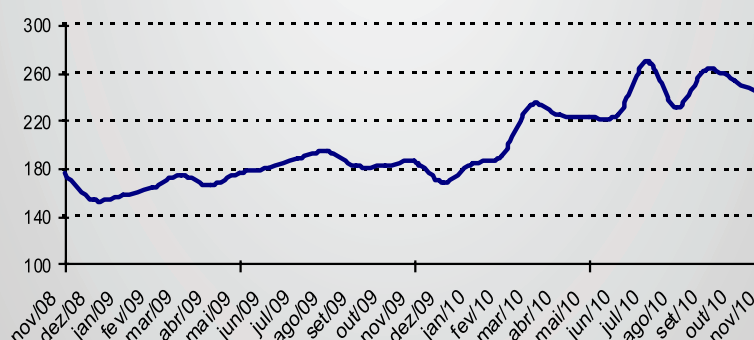

## PESSOAL EMPREGADO

Os resultados de novembro apontam novo decréscimo no emprego industrial. Esse foi o segundo consecutivo o que sugere o encerramento do ciclo das contratações industriais em 2010. De qualquer forma faz-se necessário aguardar os resultados do mês de dezembro para reavaliar o quadro.

Frente ao mesmo mês do ano anterior (novembro/09), o pessoal empregado apresentou expansão de 3,46%.

No acumulado do ano até novembro, o emprego industrial registrou crescimento de 5,03%, taxa abaixo da observada no mês anterior (5,19%). Entretanto, o emprego segue crescendo de forma disseminada. As contratações ocorreram em quatro das seis atividades pesquisadas, merecendo destaque fabricação de produtos de metal e alimentação, todos com crescimento acima de 2% na comparação com igual período de 2009.

## PESSOAL EMPREGADO

Novembro

Setores	Pessoal Empregado (var.%)		
	Nov/10 Out/10	Nov/10 Nov/09	Jan-Nov/10 Jan-Nov/09
Indústria Geral	-0,35	3,46	5,03
Ind. de Transformação			
Alimentos	-0,80	-1,27	2,10
Produtos de Metal	-3,10	5,93	5,26
Móveis e Diversas	2,06	-3,88	-4,34
Vestuário	-3,23	-7,69	1,55
Edição e Impressão	2,55	5,70	-0,82
Outras Indústrias	-1,08	14,46	19,68

### PESSOAL EMPREGADO

Índice base média 2004=100

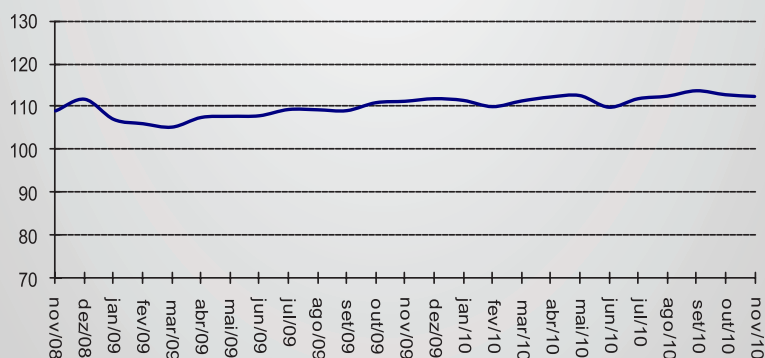

## UTILIZAÇÃO DA CAPACIDADE INSTALADA (UCI)

A indústria brasileira operou, em média, com 70,86% de sua capacidade instalada no mês de novembro. Com isso, o indicador ampliou-se 1,11 ponto percentual frente ao mês anterior.

Na comparação com igual mês do ano anterior (novembro/2009) a utilização da capacidade instalada aumentou, em média, 1,55 ponto percentual.

No acumulado de janeiro a novembro, a indústria operou, em média, com 68,28% de sua utilização da capacidade instalada, o que representa um crescimento de 3,74 pontos percentuais na comparação com o mesmo período do ano anterior. As atividades que aumentaram com maior intensidade a UCI foram vestuário e edição e impressão.

### UCI

Agosto

Setores	NUCI (%)		
	Nov./10	Nov./09	Média Ano/10
Indústria Geral	70,86	69,31	68,28
Ind. de Transformação			
Alimentos	76,41	74,44	75,86
Produtos de Metal	69,00	72,00	67,00
Móveis e Diversas	63,33	58,33	59,39
Vestuário	75,71	80,00	73,81
Edição e Impressão	65,00	58,71	61,44
Outras Indústrias	75,69	72,38	72,18

UTILIZAÇÃO DA CAPACIDADE INSTALADA  
Índice base: média ano 2004 = 100

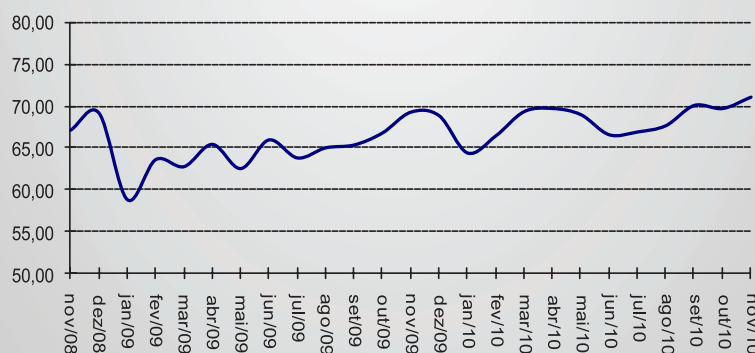

Apoio:

