

INDICADORES INDUSTRIAIS

Informativo Mensal da Federação das Indústrias do Distrito Federal

Nº 82 - Setembro de 2010

DESTAQUES:

Análise dos resultados

Atividade Industrial apresenta quadro de instabilidade

Faturamento

Faturamento cresce após retração

Emprego

Cresce pelo terceiro mês consecutivo

(UCI)

Registra o melhor índice do ano



INDICADORES INDUSTRIAIS – SETEMBRO DE 2010

UCI registra taxa recorde

A pesquisa “Indicadores de Desempenho da Indústria do DF” do mês de setembro aponta, de maneira geral, sinais de oscilação da atividade industrial, segundo levantamento é realizado mensalmente pela Federação das Indústrias do DF (FIBRA) em parceria com o Instituto Euvaldo Lodi – IEL/DF, com apoio do SEBRAE/DF.

Em setembro, o faturamento cresceu 13,95% na comparação com o mês anterior, que havia assinalado recuo de 14,53%. A recuperação do indicador na margem influenciou positivamente as demais bases comparativas. Frente a setembro de 2009 houve avanço de 40,34%. No acumulado do ano até setembro o crescimento alcança 28,72% na comparação com o mesmo período do ano passado.

Influenciado pelo bom comportamento das vendas, a indústria expandiu o nível de emprego e o nível de utilização da capacidade instalada (UCI). O pessoal empregado apresentou crescimento de 1,11% em setembro frente a agosto. Esse foi o terceiro mês consecutivo de expansão da variável, o que sugere um cenário de expansão da oferta de produtos industriais nos próximos meses. Na comparação com igual mês do ano passado (setembro/2009) o emprego registrou expansão de 3,92%. No acumulado do ano até setembro, o emprego industrial assinala expansão de 5,53%.

Em setembro a utilização da capacidade instalada (UCI) alcançou, em média, 70,11%. Trata-se da maior taxa mensal registrada em toda a série histórica dos indicadores, iniciada em 2003. A exuberância da taxa mensal, juntamente com a expansão consistente do emprego, sugere um cenário de expansão da atividade industrial acima da observada em anos anteriores

Desempenho Industrial

Varição %

Indicadores	Set 10 Ago 10	Set 10 Set 09	Acum. no ano
Faturamento Total (1)	13,95	40,34	28,72
Pessoal Empregado	1,11	3,92	5,53

Utilização da Capacidade Instalada

Percentual médio

Índice	Set. 2010	Set. 2009	Média Ano
	70,11	65,41	67,83

(1) Deflator: IPA- DI (FGV)

Fonte: Indicadores de Desempenho da Indústria do DF

FATURAMENTO

O crescimento de 13,95% do faturamento da indústria brasileira em setembro frente a agosto superou a média histórica usual para o mês, revelando que as vendas iniciam o último trimestre do ano com um comportamento bastante positivo.

Prova do bom desempenho das vendas em setembro de 2010 é o extraordinário crescimento na comparação com igual mês do ano passado, em que se verifica um avanço de 44,34%.

Esse fato permitiu a expansão do faturamento no ano, com crescimento de 28,72% na comparação com igual período do ano passado. Nessa base comparativa o crescimento é abrangente em termos setoriais, alcançando cinco das seis atividades industriais pesquisadas. Os maiores destaques continuam sendo fabricação de produtos de metal, com acréscimo de 12,86%, móveis e diversas, com aumento de 16,61% e alimentos, com avanço de 16,58%. Também cabe destacar a manutenção do forte ritmo de crescimento do grupo "outras indústrias" de 80,81%, impulsionado pelo aumento das vendas de uma única empresa fornecedora de bens para a construção civil

FATURAMENTO REAL

Setembro

Setores	Faturamento ¹ (var. %)		
	Set/10 Ago/10	Set/10 Set/09	Jan-Set/10 Jan-Set/09
Indústria Geral	13,95	40,34	28,72
Ind. de Transformação			
Alimentos	6,69	22,91	16,58
Produtos de Metal	50,30	79,07	19,77
Móveis e Diversas	56,73	25,39	16,61
Vestuário	4,78	-5,15	-0,23
Edição e Impressão	-6,04	33,42	8,57
Outras Indústrias	22,05	81,38	80,81

(1) Deflator: IPA- DI (FGV)

FATURAMENTO TOTAL
Índice base média 2004=100

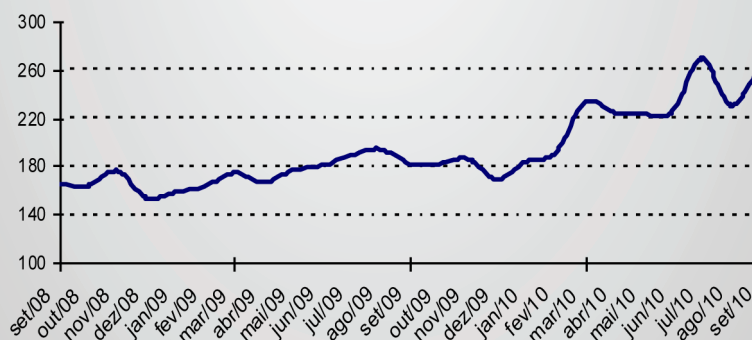

PESSOAL EMPREGADO

O emprego industrial registrou expansão de 1,11% em setembro na comparação com o mês anterior, encadeando uma série de três meses consecutivos de desempenhos positivos. Esse movimento, evidencia um quadro de otimismo em relação à demanda.

Frente ao mesmo mês do ano anterior (setembro/09), o pessoal empregado apresentou expansão de 3,92%.

No acumulado do ano até setembro, o emprego industrial registrou crescimento de 5,53% na comparação com igual período de 2009, cabendo destacar a manutenção da geração líquida de empregos nas atividades de fabricação de produtos de metal (3,67%) e alimentação (2,81%). Por outro lado, a atividade de fabricação de móveis e de edição e impressão apresentaram recuo no contingente de empregados de 3,39% e 0,14%, respectivamente.

PESSOAL EMPREGADO

Setembro

Setores	Pessoal Empregado (var.%)		
	Set/10 Ago/10	Set/10 Set/09	Jan-Set/10 Jan-Set/09
Indústria Geral	1,11	3,92	5,53
Ind. de Transformação			
Alimentos	-0,47	0,48	2,81
Produtos de Metal	11,71	5,08	3,67
Móveis e Diversas	-0,48	0,97	-3,39
Vestuário	-1,56	0,00	2,68
Edição e Impressão	0,00	-10,23	-0,14
Outras Indústrias	2,44	21,32	20,54

PESSOAL EMPREGADO

Índice base média 2004=100

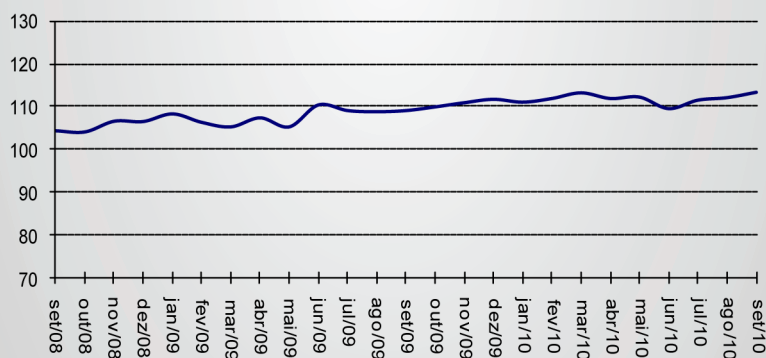

UTILIZAÇÃO DA CAPACIDADE INSTALADA (UCI)

A indústria brasileira operou, em média, com 70,11% de sua capacidade instalada no mês de setembro. Com isso, o indicador cresce 2,4 pontos percentuais quando comparado com o mês de agosto, consolidando sua trajetória de crescimento.

Na comparação com igual mês do ano anterior (setembro/2009) a utilização da capacidade instalada aumentou 4,7 pontos percentuais. No acumulado de janeiro a setembro, a indústria operou, em média, com 67,83% de sua utilização da capacidade instalada, o que representa um crescimento de 4,07 pontos percentuais na comparação com o mesmo período do ano anterior. Trata-se de um crescimento abrangente em termos setoriais. Cinco das seis atividades pesquisadas ampliaram a UCI. Edição e impressão continua sendo o destaque com expansão de 8,86 pontos percentuais

UCI

Setembro

Setores	NUCI (%)		
	Set/10	Set/09	Média Ano/10
Indústria Geral	70,11	65,41	67,83
Ind. de Transformação			
Alimentos	75,57	74,47	75,64
Produtos de Metal	67,00	68,50	66,22
Móveis e Diversas	61,67	52,14	58,61
Vestuário	76,43	72,14	73,94
Edição e Impressão	68,18	54,02	60,81
Outras Indústrias	71,81	71,15	71,77

UTILIZAÇÃO DA CAPACIDADE INSTALADA

Índice base: média ano 2004= 100

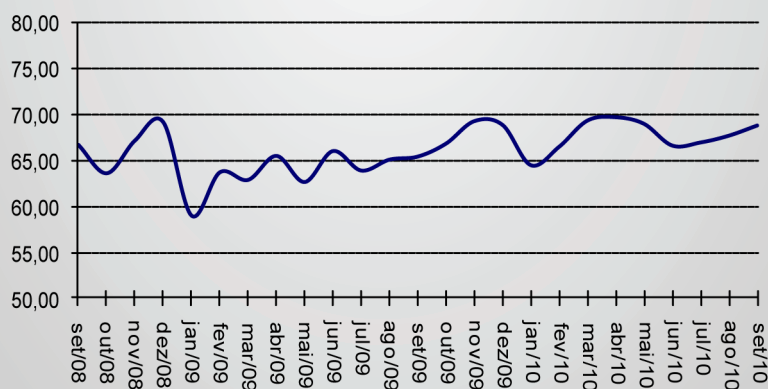

Apoio:

