

# INDICADORES INDUSTRIAIS

Informativo Mensal da Federação das Indústrias do Distrito Federal

Nº 81 - Agosto de 2010

## DESTAQUES:

### Análise dos resultados

Os sinais de aquecimento da indústria se intensificam.

### Faturamento

Faturamento recua após forte expansão.

### Emprego

Cresce pelo segundo mês consecutivo.

### (UCI)

Ultrapassa a média do ano.



## INDICADORES INDUSTRIAIS – AGOSTO DE 2010

Indústria brasileira repõe volume de estoque

A pesquisa “Indicadores de Desempenho da Indústria do DF” do mês de agosto revela que os sinais de aquecimento da atividade industrial observados em julho começam a se sustentar. O levantamento é realizado mensalmente pela Federação das Indústrias do DF (FIBRA) em parceria com o Instituto Euvaldo Lodi – IEL/DF, com apoio do SEBRAE/DF.

O movimento reflete a expansão do pessoal empregado e da utilização da capacidade instalada, variáveis mais sensíveis às oscilações da produção. O pessoal empregado cresceu 0,53% em agosto frente ao mês anterior. Essa foi a segunda variação positiva consecutiva da variável. Contudo, o movimento ainda não é abrangente em termos setoriais.

Seguindo o mesmo comportamento do emprego, o nível de utilização da capacidade instalada (UCI) aumentou 0,75 ponto percentual, alcançando 67,71% em agosto. Com isso, a variável completou três meses consecutivos de expansão, evidenciando um quadro de aquecimento da atividade industrial. Esse movimento pode estar relacionado ao baixo nível dos estoques da indústria, conforme apontou a pesquisa Sondagem Industrial do mês de agosto. Nesse caso, o setor estaria buscando, por enquanto, repor a quantidade de mercadorias armazenadas.

O faturamento recuou 14,53% em agosto na comparação com julho, após forte expansão (19,61%) em junho. Entretanto, o resultado pode ser interpretado apenas como um ajuste da variável ao padrão de crescimento mais estável observado nos meses de março a junho do corrente ano.

Desempenho Industrial			
Variação %			
Indicadores	Ago 10 Jul 10	Ago 10 Ago 09	Acum. no ano
Faturamento Total (1)	-14,53	23,69	27,48
Pessoal Empregado	0,53	5,50	5,74
Utilização da Capacidade Instalada			
Percentual médio			
Índice	Ago. 2010	Ago. 2009	Média Ano
	67,71	65,07	67,55

(1) Deflator: IPA- DI (FGV)

Fonte: Indicadores de Desempenho da Indústria do DF

## FATURAMENTO

O faturamento da indústria brasileira voltou a recuar após dois meses consecutivos de avanço. Em agosto, o indicador declinou 14,53% na comparação com o mês anterior. Apesar da queda, o resultado para as bases comparativas mais abrangentes continuam positivas na casa de dois dígitos.

Na comparação com agosto de 2009, o faturamento registrou expansão de 23,69%, taxa abaixo da observada no mês anterior (30,87%), como consequência da expansão da base comparativa.

No acumulado do ano até agosto houve crescimento de 27,48% frente a igual período do ano anterior. Nessa base comparativa todas as seis atividades industriais pesquisadas registraram expansão, cabendo destacar alimentos, com avanço de 15,99%, móveis e diversas, com aumento de 15,61%, e, fabricação de produtos de metal, com acréscimo de 12,86%. Também cabe destacar o segmento de “outras indústrias”, que registrou forte expansão (81,13%), impulsionado pelo aumento das vendas de uma única empresa fornecedora de bens para a construção civil.

## FATURAMENTO REAL

Agosto

Setores	Faturamento <sup>1</sup> (var. %)		
	Ago/10 Jul/10	Ago/10 Ago/09	Jan-Ago/10 Jan-Ago/09
Indústria Geral	-14,53	23,69	27,48
Ind. de Transformação			
Alimentos	-9,27	29,23	15,99
Produtos de Metal	-4,83	26,15	12,86
Móveis e Diversas	-32,52	-41,34	15,61
Vestuário	-1,95	0,07	4,44
Edição e Impressão	-14,32	-0,88	6,09
Outras Indústrias	-17,48	87,56	81,13

(1) Deflator: IPA- DI (FGV)

**FATURAMENTO TOTAL**  
Índice base média 2004=100

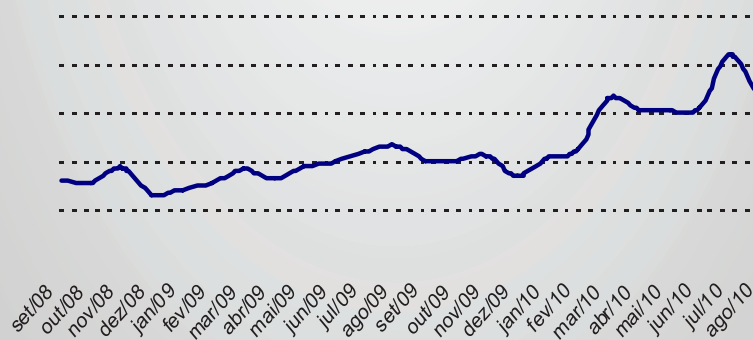

## PESSOAL EMPREGADO

Os dados do mercado de trabalho mostram uma provável retomada do ciclo de expansão do emprego na indústria brasileira. O pessoal empregado aumentou 0,53% em agosto na comparação com o mês anterior. Essa foi a terceira variação positiva consecutiva do indicador.

A ampliação do indicador na margem (agosto/2010) refletiu positivamente no comportamento nas demais bases comparativas. Frente ao mesmo mês do ano anterior (agosto/09), o pessoal empregado intensificou o ritmo de crescimento, passando de 4,88% em julho para 5,50%.

No acumulado do ano até agosto, o emprego industrial registrou crescimento de 5,74% na comparação com igual período de 2009, cabendo destacar a geração líquida de empregos nas atividades de fabricação de produtos de metal (3,48%) e alimentação (3,12%). Por outro lado, a atividade de fabricação de móveis e diversas foi a única que registrou recuo no contingente de empregados (-4,52%). Com isso, a atividade consolida uma série de 16 meses consecutivos de resultados negativos nessa base comparativa.

## PESSOAL EMPREGADO

Agosto

Setores	Pessoal Empregado (var.%)		
	Ago/10 Jul/10	Ago/10 Ago/09	Jan-Ago/10 Jan-Ago/09
Indústria Geral	0,53	5,50	5,74
Ind. de Transformação			
Alimentos	2,25	0,00	3,12
Produtos de Metal	-3,48	0,00	3,48
Móveis e Diversas	-0,95	2,45	-4,52
Vestuário	1,59	3,23	2,68
Edição e Impressão	0,42	4,87	1,24
Outras Indústrias	-0,22	18,73	20,44

### PESSOAL EMPREGADO

Índice base média 2004=100

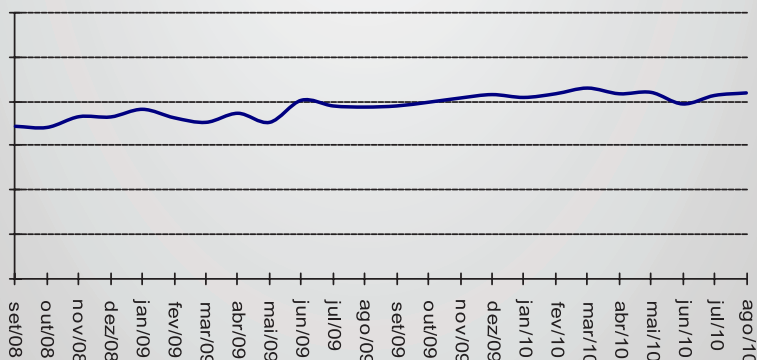

## UTILIZAÇÃO DA CAPACIDADE INSTALADA (UCI)

A indústria brasileira operou, em média, com 67,71% de sua capacidade instalada no mês de agosto. Com isso, o indicador cresceu 0,75 ponto percentual quando comparado com o mês de julho. Essa foi a terceira expansão consecutiva do indicador.

Na comparação com igual mês do ano anterior (agosto/2009) a utilização da capacidade instalada aumentou 2,64 pontos percentuais. No acumulado de janeiro a agostos, a indústria operou, em média, com 67,55% de sua utilização da capacidade instalada, o que representa um crescimento de 3,99 pontos percentuais na comparação com o mesmo período do ano anterior. Trata-se de um crescimento abrangente em termos setoriais. Cinco das seis atividades pesquisadas ampliaram a UCI. O maior crescimento foi registrado por edição e impressão (8,86 pontos percentuais).

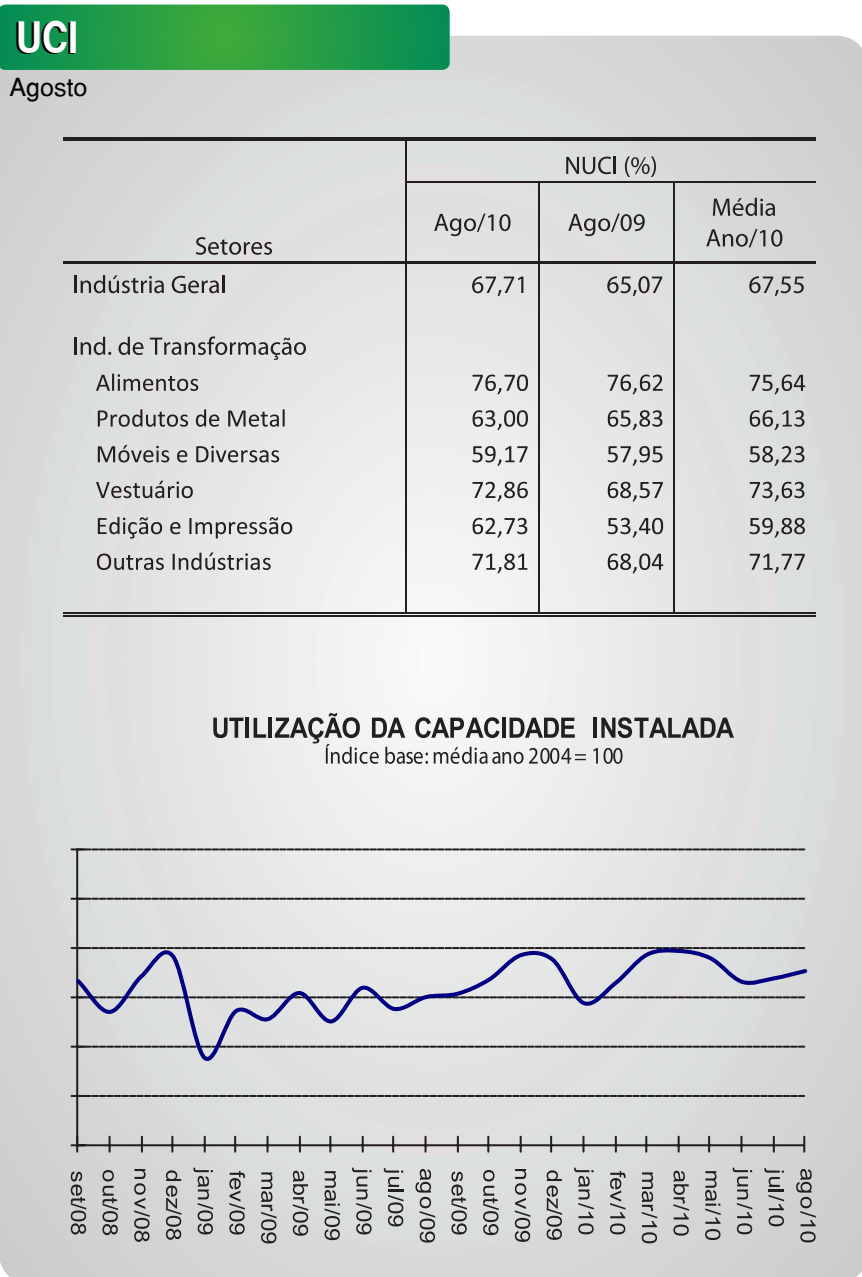

Apoio:

