

# INDICADORES INDUSTRIAIS

Informativo Mensal da Federação das Indústrias do Distrito Federal

Nº 67 - Maio de 2009

## Destaques

### Análise dos resultados

Os sinais de recuperação da atividade industrial ainda não se consolidaram.

### Faturamento

O índice de faturamento se manteve estável em maio frente a abril.

### Emprego

É o único indicador que registrou expansão pelo segundo mês consecutivo

### Utilização da Capacidade Instalada

A UCI recuou após quatro meses de expansão



## INDICADORES INDUSTRIAIS – MAIO DE 2009

Os resultados da pesquisa "Indicadores de Desempenho da Indústria do DF" do mês de maio mostram que os sinais de recuperação da atividade industrial ainda não se consolidaram. O faturamento do setor e o grau de utilização da capacidade instalada seguem oscilando entre momentos de expansão e recuo. A exceção continua sendo o mercado de trabalho que registra pelo segundo mês consecutivo variação positiva. A pesquisa é realizada mensalmente pela Federação das Indústrias do DF (FIBRA), em parceria com o Instituto Euvaldo Lodi – IEL/DF e com apoio do SEBRAE/DF.

O faturamento industrial manteve-se praticamente estável na passagem de abril para maio, com variação de positiva de 0,02%. Cumpre ressaltar, porém, que se trata de um resultado relevante, na medida em que reflete a recuperação em cinco dos oito ramos de atividades pesquisados mensalmente pela Federação. Frente a maio de 2008 houve expansão de 6,37%. No acumulado do ano o indicador permanece negativo, tendo registrado queda 0,68%.

A indústria brasileira operou com 64,41% de sua utilização em maio, taxa 3,42 pontos percentuais abaixo da verificada em abril. O resultado interrompeu a trajetória de expansão do indicador, iniciada em fevereiro do corrente ano. Frente a maio de 2008 houve queda de 3,67 pontos percentuais. No acumulado do ano, ou seja, o indicador médio de utilização apurado entre janeiro e maio de 2009 alcançou 65,08%, taxa 0,69 ponto percentual abaixo da apurada em igual período de 2008 (65,77%).

O pessoal empregado é a única variável que vem se sustentando neste cenário de instabilidade produtiva. Em maio, a variável registrou crescimento de 0,63% frente ao mês anterior. Essa é a segunda variação positiva consecutiva e a terceira no ano. Frente a maio de 2008 houve recuo de 0,67%. No entanto, no acumulado do ano o indicador começa dar sinais de enfraquecimento. Entre janeiro e maio de 2009 o indicador registrou crescimento de 1,37% em relação à igual período de 2008. Cumpre destacar que no acumulado até abril a variação era de 1,90%.

Desempenho Industrial			
Variação %			
Indicadores	Maio 09 Abr. 09	Maio 09 Maio 08	Acum. no ano
Faturamento Total (1)	0,02	6,37	-0,68
Pessoal Empregado	0,63	-0,67	1,37
Utilização da Capacidade Instalada			
Percentual médio			
Índice	Maio 09	Maio 08	Média Ano
	64,41	68,08	65,08

(1) Deflator: IPA - DI (FGV)

Fonte: Indicadores de Desempenho da Indústria do DF

# INDICADORES INDUSTRIAIS

Informativo Mensal da Federação das Indústrias do Distrito Federal

Nº 67 - Maio de 2009

## FATURAMENTO

A estabilidade do faturamento industrial em maio frente a abril (0,02%), após recuo de 2,69%, representa um fato considerado relevante, na medida em que reflete a recuperação de importantes ramos industriais na capital federal. Entre eles, cabe destacar alimentação, que registrou avanço de 1,13%, seguido por edição e impressão e madeira e mobiliário, com expansão de 13,44% e 11,34%, respectivamente.

O crescimento de 6,37%, no comparativo de maio de 2009 com igual mês do ano passado, representa uma recuperação da queda de 6,51% assinalada em abril. O resultado contribuiu ainda para a desaceleração do ritmo de queda observada no indicador anual, que passou de -2,29% no acumulado até abril para -0,68%, no acumulado até maio.

Em termos setoriais, o resultado negativo acumulado no ano continua a se refletir no desempenho negativo dos ramos de atividade de informática (-15,29%) e de manutenção e reparação de veículos automotores (-8,87%).

O gráfico ao lado mostra a evolução mensal do índice de faturamento desde janeiro de 2006. Sua análise revela que o início de recuperação do faturamento observado na passagem de fevereiro para março não se sustentou.

**FATURAMENTO TOTAL**  
Índice base média 2004=100

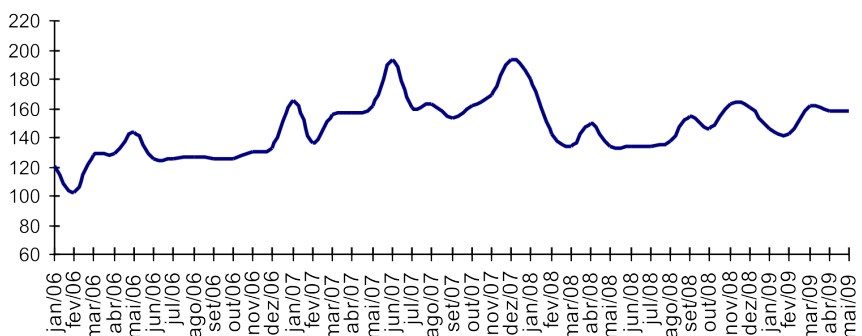

## PESSOAL EMPREGADO

O pessoal empregado na indústria brasileira cresceu 0,63% em maio frente a abril. Apesar de positiva, a taxa de expansão foi menor que a verificada anteriormente (+2,16%), o que pode sinalizar uma possível redução no dinamismo do mercado de trabalho fabril, como consequência da queda no nível de utilização da capacidade instalada. Setorialmente, cinco das oito atividades pesquisadas registraram expansão no contingente de empregados, entre as quais cabe destacar edição e impressão (+3,44%) e manutenção e reparação de veículos automotores (+2,22%).

Na comparação com maio de 2008, o pessoal ocupado na indústria recuou 0,67%. O resultado foi fortemente influenciado pela atividade de informática, que assinalou queda de 6,57%. Cabe destacar que esse foi o quinto decréscimo consecutivo observado no ano, considerando essa base comparativa.

No acumulado do ano até maio, o pessoal empregado na indústria brasileira cresceu 1,37% frente ao mesmo período de 2008. No entanto, essa é a menor taxa observada nesses cinco meses, o que aponta uma provável redução no ritmo de crescimento da variável. Nessa base comparativa, as maiores contribuições positivas sobre o resultado global continuam sendo provenientes das atividades de fabricação de produtos alimentícios (+7,55%) e de manutenção e reparação de veículos automotores (+1,48%).

O gráfico ao lado mostra o comportamento mensal do índice de pessoal empregado a partir de janeiro de 2006. Sua análise aponta uma provável perda de dinamismo do ciclo de reposição do emprego industrial, destacado em abril.

**PESSOAL EMPREGADO**  
Índice base média 2004=100

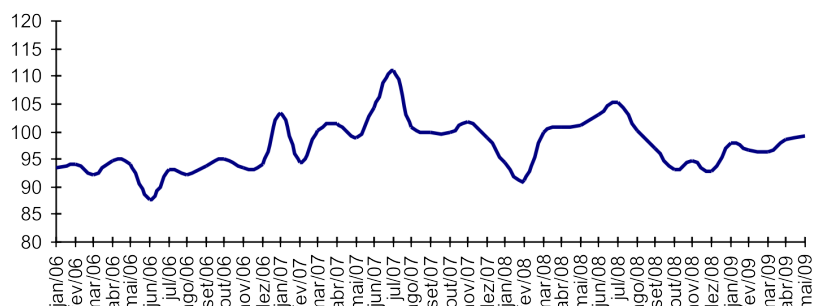

## INDICADORES INDUSTRIAIS

Informativo Mensal da Federação das Indústrias do Distrito Federal

Nº 67 - Maio de 2009

### UTILIZAÇÃO DA CAPACIDADE INSTALADA (UCI)

O recuo de 3,42 pontos percentuais no grau de utilização da capacidade instalada da indústria brasileira na passagem de abril (67,83%) para maio (64,41%) interrompeu uma trajetória de quatro meses consecutivos de expansão. Setorialmente cinco das oito atividades pesquisadas apresentaram recuo. Os maiores destaques foram: vestuário (-10,71 pontos percentuais); fabricação de produtos de metal (-10,14 pontos percentuais).

Com relação às demais bases comparativas, a UCI também apresentou comportamento negativo. Em relação a maio de 2008 houve recuo de 3,67 pontos percentuais e no acumulado do ano até maio, houve decréscimo de 0,69 ponto percentual.

O gráfico ao lado expõe o comportamento mensal do índice de utilização da capacidade instalada a partir de 2006. O desempenho do índice mostra que a expansão observada no indicador desde fevereiro foi interrompida em maio.

UTILIZAÇÃO DA CAPACIDADE INSTALADA

Índice base: média ano 2004 = 100

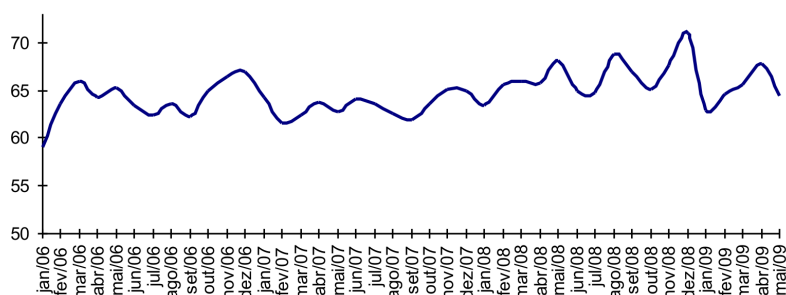

Setores	Faturamento <sup>1</sup> (var. %)			Pessoal Empregado (var. %)			NUCI (%)		Média Ano/09
	Maio/09 Abr./09	Maio/09 Maio/08	Jan-maio/09 Jan-maio/08	Maio/09 Abr./09	Maio/09 Maio/08	Jan-maio/09 Jan-maio/08	Maio./09	Maio/08	
<b>Indústria Geral</b>	0,02	6,37	-0,68	0,63	-0,67	1,37	64,41	68,08	65,08
<b>Indústria de Transformação</b>									
Alimentos	1,13	24,66	13,41	-0,32	6,36	7,55	76,38	74,28	74,76
Produtos de Metal	-4,00	7,25	7,01	-0,65	-1,28	16,59	58,42	66,83	60,56
Móveis e Diversas	11,34	-16,39	-11,20	0,44	-6,58	1,11	55,00	61,50	52,38
Vestuário	0,88	14,64	15,73	1,52	4,69	-1,19	65,71	72,71	70,14
Edição e Impressão	13,44	-6,90	0,15	3,44	-3,90	-0,47	53,60	54,58	50,49
<b>Serviços Industriais</b>									
Atividades de Informática	-21,11	-17,95	-15,29	0,82	-6,57	-13,71	76,65	74,47	76,93
Manutenção e Rep. de Veículos	-1,28	-1,15	-8,87	2,22	-0,31	1,48	58,65	68,12	63,26
Outras Indústrias	14,21	31,56	-5,88	-0,26	-0,26	0,22	70,89	72,14	72,12
<b>Construção Civil<sup>2</sup></b>	-0,25	50,34	30,67	1,98	22,21	8,85	70,56	74,47	68,74

(1) Deflator: IPA- DI (FGV)

(2) Deflator: INCC (FGV)

Apoio:

